

परिवहन सेवा, ठाणे महानगरपालिका, ठाणे.

केंद्रिय माहितीचा अधिकार - 2005

कलम 4 (1) (ब) नुसार 17 मुद्द्यांबाबत जाहिर प्रकटन

- अ) 1) संस्थेचे नाव, पत्ता, दुरध्वनी क्रमांक, कार्य व सेवेचा तपशिल :-
संस्थेचे नाव - परिवहन सेवा, ठाणे महानगरपालिका, ठाणे.

(THANE MUNICIPAL TRANSPORT, UNDERTAKING)

1) मध्यवर्ती कार्यालय -

पत्ता - परिवहन सेवा, ठाणे महानगरपालिका,
प्रशासकिय भवन,मार्ग क्र.27 व 34,
वागळे इस्टेट,ठाणे (प.)
पीन कोड - 400 604,

दुरध्वनी क्रमांक - 25812753, 25812754, 25812756,
25832007

फॅक्स क्रमांक - 25837939.

2) वागळे आगार -

पत्ता - वाहतुक भवन, परिवहन सेवा, ठाणे महानगरपालिका,
वागळे आगार,मार्ग क्र.27 व 34,
वागळे इस्टेट,ठाणे (प.)
पीन कोड - 400 604

दुरध्वनी क्रमांक - 25827785

3) कळवा आगार -

पत्ता - परिवहन सेवा ठाणे महानगरपालिका, कळवा आगार ,
छत्रपती शिवाजी महाराज रुग्णलया समोर,
ठाणे बेलापूर रोड, कळवा,
ठाणे - 400605

दुरध्वनी क्रमांक - 25425193

4) हेल्पलाईन -

परिवहन सेवा, ठाणे महानगरपालिका, ठाणे **हेल्पलाईन क्रमांक** - 9892433431

परिवहन सेवा, ठाणे महानगरपालिका, ठाणे.

आकृती बंध

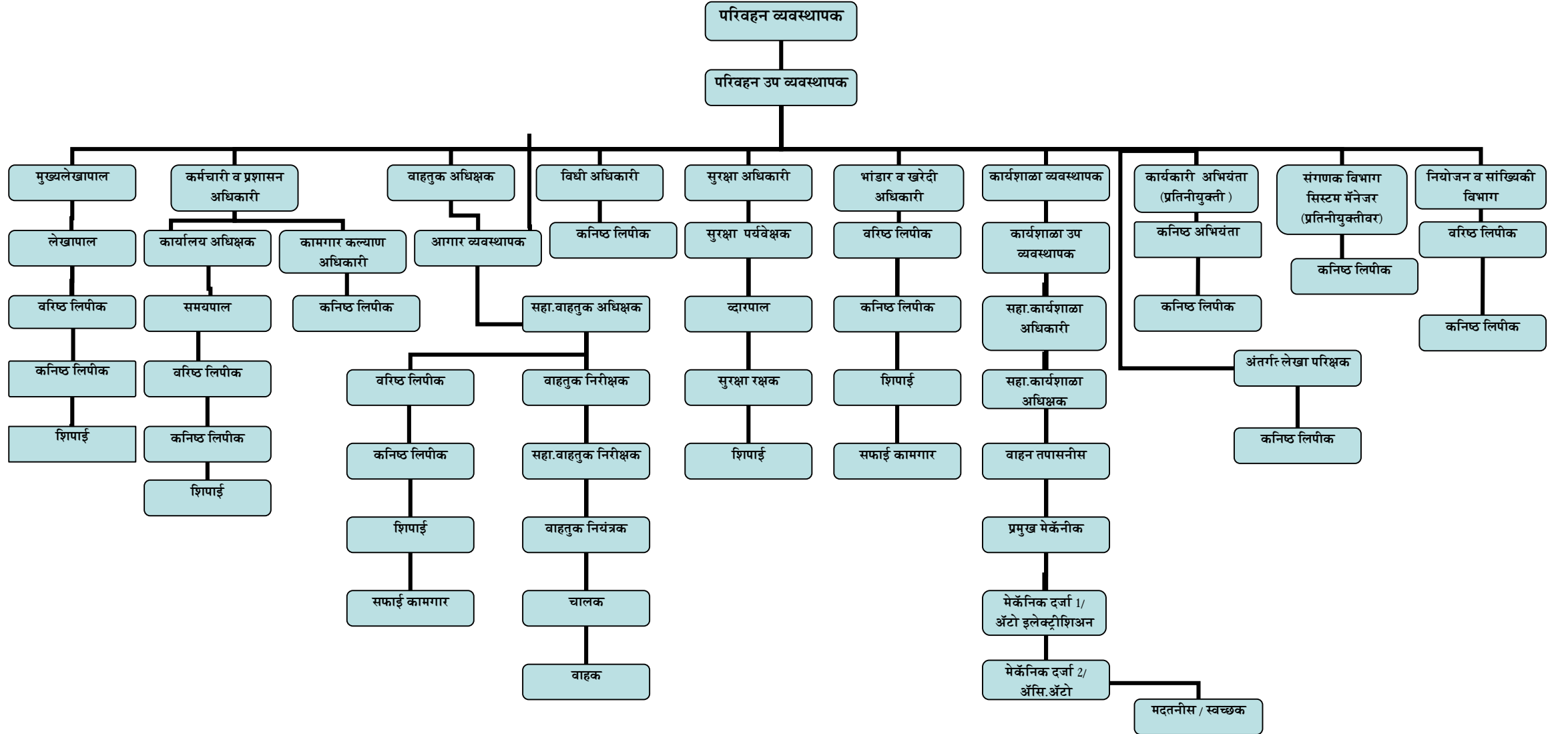

2) अधिकारी / कर्मचा-यांची कर्तव्ये

परिवहन सेवा ठाणे महानगरपालिकेकडे अनु क्र.ब 1 येथे आकृतीबंध तक्त्यामध्ये दर्शविल्याप्रमाणे परिवहन व्यवस्थापक व परिवहन उप व्यवस्थापक यांचे अधिपत्याखाली मुख्यत्वे प्रशासकिय विभाग, वाहतुक विभाग, कार्यशाळा विभाग असे तीन विभाग असून सदर विभाग प्रमुखांना संबंधित विभागाची दैनंदिन कामकाज, कर्तव्ये व जबाबदा-या सोपविणेत आलेल्या आहेत.

परिवहन सेवेचे प्रशासन प्रमुख अधिकारी या नात्याने -

- 1) सर्व विभाग प्रमुख यांच्या कामावर देखरेख करणे, तसेच त्यांना वेळोवेळी मार्गदर्शन करून त्यांच्या कामाची आखणी करून देणे.
- 2) निरनिराळ्या विभाग प्रमुखांकडून त्यांच्या विभागाचे परिवहन उप व्यवस्थापक यांचे मार्फत मापरिवहन समितीच्या मंजूरीसाठी आलेले प्रस्ताव, शिफारशी इत्यादी मा.परिवहन समितीच्या मंजूरीसाठी सादर करणे.
- 3) परिवहन सेवेच्या धोरणात्मक बाबीसंबंधी खाते प्रमुखामार्फत आलेले प्रस्ताव अंतिम मंजूरीसाठी आपले अभिप्रायासह मापरिवहन समितीस सादर करणे व ज्या प्रस्तावांना मा.महासभेच्या मंजूरीची आवश्यकता असेल असे प्रस्ताव मा.आयुक्त यांचे मार्फत मा.महासभेपुढे मंजूरीकरीता सादर करणे. तसेच ज्या प्रस्तावांना शासनाच्या मंजूरीची आवश्यकता असेल असे प्रस्ताव शासनाकडे मंजूरीसाठी पाठवावे.
- 4) मा.परिवहन समितीने केलेले ठराव हे प्रशासकियदृष्ट्या योग्य असतील तर त्यांची अमलबजावणी करणे. तसेच जे ठराव प्रशासकियदृष्ट्या प्रस्तावानुसार नसतील तर असे ठराव मा.आयुक्त, ठा.म.पा. व शासनाच्या अभिप्रायार्थ व निर्णयार्थ पाठविणे.
- 5) मा.परिवहन समिती व मा.महासभेने मंजूर केलेल्या पदनिर्मितीनुसार कर्मचारी / अधिकारी भरतीकरीता जाहिरात देणे, मुलाखती घेणे व सक्षम प्राधिका-याची मंजूरी घेवून नेमणुक करणे.
- 6) परिवहन सेवेस लागू असलेले स्थायी आदेश व शिस्त व अपील कार्यपध्दतीनुसार कर्मचा-यांवर कार्यवाही करणे (आरोपपत्र बजावणे, निलंबित करणे, सेवासमाप्ती करणे, बडतर्फ करणे, दंडात्मक कार्यवाही करणे.)
- 7) ठाणे परिवहन सेवा हि ए.एस.आर.टी.यु.आजीव सदस्य असल्यामुळे, ए.एस.आर.टी.यु.ची वार्षिक सर्वसाधारण सभा व स्टँडिंग कमिटीच्या सभेस हजर राहणे.
- 8) दैनंदिन उत्पन्नाचा आढावा घेणे. तसेच निरनिराळ्या मार्गावरील ज्या ज्या वेळेस उत्पन्न कमी येते अशा मार्गाचा आढावा घेवून, तपासणीसाठी बैठक घेवून त्यांना मार्गदर्शन करून खास तपासणी मोहिमेची आखणी करणे व अमलबजावणी करणे.
- 9) मुख्यलेखापाल व इतर खातेप्रमुख यांच्या मदतीने वार्षिक अंदाजपत्रक तयार करणे व मा.परिवहन समितीच्या मंजूरीसाठी सादर करणे व मा.परिवहन समितीची मंजूरी मिळाल्यानंतर मा.आयुक्त यांचेमार्फत मा.स्थायी समिती व मा.महासभेपुढे अंतिम मंजूरीसाठी सादर करणे.
- 10) ठाणे शहराची वाढती लोकसंख्या लक्षात घेता, बसेस मध्ये वाए करणे व त्यासाठी वित्तीय संस्थांकडून कर्ज उभारणी करणे. ठाणे महानगरपालिकेकडून अनुदान मिळविणे.
- 11) परिवहन सेवेच्या उन्नतीसाठी आगाराच्या जागेचे आरक्षण, बस टर्मिनल्स, बस थांबे, इत्यादी कामाची आखणी करणे व स्थायी अंमलबजावणी करणे.
- 12) ठाणे शहरातील प्रवासी संघटना यांचेकडून आलेल्या सुचनांचा विचार करून त्यांच्या बरोबर चर्चा करून त्याची अंमलबजावणी करणे.

13) सन्माननगरसेवक यांच्याकडून आलेल्या सुचनांचा विचार करून योग्य त्या सुचनांचा अहवाल मा.परिवहन समितीसमोर सादर करून मा.परिवहन समितीच्या मंजूरीने त्याची अंमलबजावणी करणे.

14) खास तपासणी मोहिम चालू असताना अचानक गेट देणे तसेच गावदेवी तसेच ठाणे रेल्वे स्टेशन याबस सीनकांना अचानक भेट देऊन संचलनाची पाहणी करणे.

15) ए.एस.आर.टी.यु. / सी.आय.आर.टी.यु. / मिनीस्ट्री ऑफ सर्व्हीसेस व इतर परिवहन सेस्थाना मासिक अहवाल पाठविणे व आवश्यक ती परिवहन संदर्भात माहिती पाठविणे.

16) परिवहन सेवेकडील कर्मचायांच्या तक्रारीचे निवारण करणे. कर्मचा-यांच्या वेतनश्रेणीबाबत, करारनाम्याबाबत व मागण्याबाबत चर्चा करून निर्णय घेणे व त्यास मा.परिवहन समिती व मा.महासभेची मंजूरी घेवून शासन मंजूरीने त्यांची अमलबजावणी करणे.

17) मुंबई प्रांतिक महानगरपालिका अधिनियम 1949 मधील तरतुदीनुसार रुपये 50 हजारपर्यंतच्या खर्चास व रुपये 10 लाखापर्यंतच्या खरेदीचे अधिकार निहित असल्याने खरेदी करून, प्रकरण 15 दिवसात मा.परिवहन समितीच्या मंजूरीसाठी व अवलोकनार्थ पाठविणे.

18) तसेच इतर वेळोवेळी उपस्थित होणा-या मुद्द्यांबाबत व कामाबाबत पाठपुरावा करून त्यावर निर्णय घेणे.

19) कर्मचा-यांच्या वेतन देयकावर व ठेकेदार / पुरवठादार यांच्या देयकावर व धनादेशावर स्वाक्षरी करणे.

20) परिवहन सेवेचे प्रमुख या नात्याने परिवहन सेवा सर्वकष आर्थिक किफायतशीर कशी होईल ते पाहणे व त्या अनुषंगाने मासिक आढावा घेवून त्यानुसार अंमलबजावणी करणे.

वरिल सर्व कामे ही मुंबई प्रांतिक महानगरपालिका अधिनियम 1949 मधील तरतुदींच्या अधिन राहून संबंधित खातेप्रमुख, कर्मचारी यांचेकडून करून घेणेत येतात.

3) निर्णय प्रक्रिया, कार्यपध्दती व जबाबदारी :-

परिवहन सेवेकडील प्रत्येक विभागाकडील खातेप्रमुखांकडून अनु क्रमांक 2 मध्ये नमुद केल्या प्रमाणे कामासाठीचे प्रस्ताव तयार करण्यात येतात. सदरचे प्रस्ताव परिवहन उप व्यवस्थापक यांचेमार्फत मा.परिवहन व्यवस्थापक यांचेकडे सादर केले जातात.

जे प्रस्ताव आर्थिक बाबींशी निगडीत असतात असे प्रस्ताव मुख्यलेखापाल व अंतर्गत लेखा परिक्षक यांचे अभिप्राय घेऊन परिवहन व्यवस्थापक यांचेकडे सादर केले जातात.

मुंबई प्रांतिक महानगरपालिका अधिनियम 1949 चे कलम 73(क) नुसार रक्कम रु.10लक्ष पर्यंत खर्चाचे प्रस्ताव विहित कार्यपध्दती अवलंबून (दरपत्रके अथवा निविदा मागवून) परिवहन व्यवस्थापक यांचेकडे सादर केली जातात अशा प्रस्तावांना मान्यता मिळाल्यानंतर सदर अधिनियमाच्या कलम 73(ड) नुसार मा.परिवहन समितीकडे माहितीसाठी सादर करणेत येतात.

भांडवली खर्चाच्या बाबतीत व धोरणात्मक बाबींशी निगडीत प्रस्ताव निर्णयार्थ मा.महासभा, ठाणे महानगरपालिकेकडे सादर करणेत येतात.

4) नियमित कामे पार पाडण्यासाठी तयार करण्यात आलेली नियत मानके :-

परिवहन सेवेकडील कामकाज पार पाडण्यासाठी खालील अधिनियम, नियमांमधील तरतुदींच्या अधिन राहून कार्यवाही करण्यात येते.

1) मुंबई प्रांतिक महानगरपालिका अधिनियम 1949
2) The Industrial Employment (Standing Order) 1946
3) शिकाऊ उमेदवार अधिनियम 1961
4) Payment of Bonus Act 1965
5) The Trade Union Act 1926 / 1991
6) Contract Labour (Regulation And Abolition Act) 1991
7) The Payment of Gratuity Act 1993
8) The Bombay Shop And Establishment Act 1988
9) The Minimum Wages Act 1991
10) The Payment of Wages Act 1988
11) The Workmen's Compensation Act 1991
12) The Maharashtra Recognition of Trade Unions And Prevention of Unfair Labour Practices 1988
13) Employment Provident Funds And Miscellaneous Provisions Act 1991
14) The Factories Act 1991
15) The Bombay Motor Vehicles Rules 1985
16) Law of Retirement And Resignation 1991
17) The Industrial Employment Dispute Act 1991
18) महाराष्ट्र नागरी सेवा (निवृत्ती वेतन) नियम 1982
19) महाराष्ट्र नागरी सेवा (वेतन) नियम 1981
20) महाराष्ट्र नागरी सेवा (रजा) नियम 1981
21) महाराष्ट्र नागरी सेवा (सेवेच्या सर्वसाधारण शर्ती) नियम 1982
22) महाराष्ट्र नागरी सेवा (वर्तणुक) नियम 1979
23) महाराष्ट्र नागरी सेवा (शिस्त व अपील) नियम 1979
24) महाराष्ट्र नागरी सेवा (पदग्रहण अवधी, स्वयत्तर सेवा, आणि निलंबन, बडतर्फी व सेवेतून काढून टाकणे यांच्या काळातील प्रदाने) नियम 1981
25) महाराष्ट्र नागरी सेवा (निवृत्ती वेतनाचे अंशराशीकरण) नियम 1984
26) महाराष्ट्र नागरी सेवा (भविष्य निर्वाह निधी) नियम 1994
27) महाराष्ट्र नागरी सेवा (जेष्ठता सूची) नियम 1994
28) विभागीय चौकशी (कार्यपध्दती व नियम) 1994
29) महाराष्ट्र प्रादेशिक व नगररचना अधिनियम 1966 आणि नियम (CRZ) नियोजन समिती जमिन / गाळे भाड्याने देणे इत्यादी
30) महाराष्ट्र शासन सार्वजनिक बांधकाम नियम पुस्तिका
31) महाराष्ट्र म्यनिसिपल अकाऊंट कोड 1971
32) आयकर कायदा 1961
33) Motor Transport Workers Act
34) Bombay Motor Vehical Tax Act

5) नियम, उपविधी, सूचना अभिलेख ज्याचा वापर नियमित कामे पार पाडण्यासाठी केला जात :-

परिवहन सेवेकडील दैनंदिन कामकाज खालील नियम, उपविधी, सूचना / तरतुदींच्या अधिन राहून दैनंदिन कामकाज करणेत येते.

Sr. No.	Subject	GR / SO / Circular / Act			Enacted Date / Year & Amendment date
		मा.परिवहन समिती ठराव क्रमांक / दिनांक	मा.महासभा ठराव क्रमांक / दिनांक	शासन निर्णय / का.आ./ परिपत्रके / अधिनियम/ नियम	
1	परिवहन सेवेकरीता सेवाभरती नियमावली	81 / 28.6.93	126 / 14.10.93	मुंबई प्रांतिक महानगरपालिका अधिनियम 1949	1988 पासून
2	सि.आय.आर.टी.कडील स्टाफरेशोबाबतचे पत्र	-----	-----	1) STAT/MISC/41413/26 Date May 31, 1990 2) RCC/CSRO/2000-01/657, 4th Jan 2001	31.05.1990 04.01.2001
3	शासनाकडील अनुशेष व आरक्षणाबाबतचा शासन निर्णय 1) आर.के.सबरवाल आणि इतर विरुद्ध पंजाब राज्य प्रकरणी सर्वोच्च न्यायालयाच्या निकालाच्या अनुषंगाने आरक्षणाबाबतचे आदेश 2) सरळसेवा प्रवेश व पदोन्नतीसाठी सुधारीत बिंदु नामावली विहित करण्याबाबत. 3) शासकिय सेवेत गट क व ड सेवाभरतीची एकत्रित मार्गदर्शक तत्वे. 4) शासन सेवेत सरळसेवा भरतीसाठी समांतर आरक्षण कार्यान्वित करण्यासाठी अनुसरावयाची कार्यपध्दती विहित करणेबाबत	-----	-----	1) सामान्य प्रशासन विभाग - क्र.बीसीसी.1097 /प्रक्र63/97/16-ब दिनांक 18.10.1997 2) क्र.बीसीसी.1097 /प्रक्र02/97/16-ब दिनांक 29.03.1997 3) परिपत्रक क्र.न्या.प्र.-1003/99/प्रक्र2/03 (भाग2)/16अ दिनांक 25.10.2005 4) परिपत्रक एसआरव्ही/1097/ प्रक्र31/98/16अ दिनांक 16.03.99	18.10.1997 29.03.1997 25.10.2005 26.03.1999
4	सेवानिवृत्ती वेतन व उपदान आणि सेवानिवृत्ती वेतनाच्या अंशराशीकरण विनियम व ठराव	49 / 29.05.93	1) 32 / 11.05.89 2) 110/ 27.09.93	1) महाराष्ट्र नागरी सेवा (निवृत्तीवेतनाचे अंशराशीकरण नियम 1984) 2) महाराष्ट्र नागरी सेवा (निवृत्ती वेतन) नियम 1982	1988 पासून
5	स्थायी आदेश व ठराव	81/30.06.1992	136/19.12.92	1) मुंबई आणि औद्योगिक सेवा (स्थायी आदेश) अधिनियम 1946 कलम 5 अन्वये फेरफार बदलासह - स्थायी आदेशाची नियमावली 2) का.आ.क्र.ठामपापसे / पव्य / काअ / 16/89 दि.15.02.1989 3) नमुनेदार स्थायी आदेश	15.02.1989
6	ठाणे महानगरपालिकेच्या परिवहन सेवेच्या कर्मचा-यांसाठी शिस्त व अपील कार्यपध्दत	81 / 30.06.92	136 / 19.12.92	1) नियमावली 2) महाराष्ट्र नागरी सेवा (शिस्त व अपील) नियम	1992
7	परिवहन सेवेकडील कर्मचा-यांना देण्यात येणा-या सेवासवलतीबाबत ठराव	183/16.01.89	32/ 11.05.89	का.आ.क्र.ठामपापसे / पव्य / काआ / 1860 / 92 दि.18.12.92	18.12.1992
8	अस्थायी कर्मचा-यांना कायमपणाचे फायदे उपलब्ध करून देणेबाबत शासनाकडील पत्र व मा.परिवहन समिती ठराव	251/13.01.95	-----	1) एसआरव्ही-1075/10 दि.19.09.1975 2) परिपत्रक स्थाप्रप-1093/2640/प्रक्र 98/93 दि.16.12.1995	13.01.95

Sr. No.	Subject	GR / SO / Circular / Act			Enacted Date / Year & Amendment date
		मा.परिवहन समिती ठराव क्रमांक / दिनांक	मा.महासभा ठराव क्रमांक / दिनांक	शासन निर्णय / का.आ./ परिपत्रके / अधिनियम/ नियम	
9	ठाणे महानगरपालिका परिवहन सेवा भविष्य निर्वाह निधी नियम	1)182/16.01.89 2) 59 / 29.05.93 3)150/07.12.2000	1) 32/ 11.06.89 2) 112/27.09.93	1) मुंबई प्रांतिक महानगरपालिका अधिनियम 1949 कलम 465 पोट कलम (1) (जे) 2) महाराष्ट्र शासन, सामान्य प्रशासन (नगरविकास विभाग) यांचेकडील पत्र क्र.ठामपा/2295/1599/प्रक्र163/95 नवि 23 दिनांक 07.09.2000 3) ठाणे महानगरपालिका परिवहन सेवा भविष्य निर्वाह निधी नियम 1991	16.01.89
10	कर्मचा-यांच्या मागण्या संदर्भातील कराराबाबतचा तपशिल (कालावधी) 1) दि.03.07.91 ते 02.07.94 2) दि.04.07.94 ते 03.07.97 3) दि.04.07.97 ते 03.06.01 4) दि.04.07.01 ते 03.07.05	112 / 31.08.91 199 / 25.11.94 112 / 22.10.98 158 / 23.12.98 223 / 04.03.03	196 / 07.01.92 151 / 22.02.95 246 / 01.08.99 535 / 27.03.03	का.आ.ठामपापसे / पव्य /प्रशा/308/92 दि.30.04.92 का.आ.ठामपापसे / पव्य /प्रशा/2743/95 दि.17.01.95 1)का.आ.ठामपापसे / पव्य /प्रशा/2219/92 दि.28.01.99 2)का.आ.ठामपापसे / पव्य /प्रशा/2345/99 दि.10.02.99 3)का.आ.ठामपापसे / पव्य /प्रशा/2495/99 दि.23.02.92 1)का.आ.ठामपापसे / पव्य /प्रशा/119 /03 दि.25.04.03	03.07.91 04.07.94 04.07.97 04.07.01
11	अधिका-यांच्या मागण्या संदर्भातील कराराबाबतचा तपशिल (कालावधी) 1)दि.03.07.91 ते 03.07.94 2) दि.04.07.94 ते 03.07.97 3) दि.04.07.01 ते 03.07.05	112 / 31.08.91 198 / 25.11.94 223 / 04.03.03	196 / 07.01.92 151 / 22.02.95 535/ 27.03.03	1)का.आ.ठामपापसे / पव्य /प्रशा/725/92 दि.15.06.92 2)का.आ.ठामपापसे / पव्य /प्रशा/2743/95 दि.17.01.95 का.आ.ठामपापसे / पव्य /प्रशा/145/03 दि.02.05.03	03.07.1991 04.07.1994 04.07.2001
12	परिवहन सेवेकडील कर्मचा-यांना पाचव्या वेतन आयोगानुसार लागू करण्यात आलेल्या वेतनश्रेणी मंजुरीचे शासनाकडील पत्र	158 / 23.12.98	246 / 01.08.99	1) क्र.ठामपा / 2299 / 1773 / प्रक्र 83/ 99 / नवि 23, दि.24.10.01	04.07.1997
13	पाचव्या वेतन आयोगातील सुधारीत वेतनश्रेणीवर शासनाने वेळोवेळी मंजुर केलेला महागाई भत्ता	158 / 23.12.98	246 / 01.08.99	मभवा /1198/प्रक्र.1498/सेवा 10 दि.14.12.98 व त्यानंतर वेळोवेळी मंजुर केलेले महागाई भत्ता शासन निर्णय	14.12.1998
14	पाचव्या वेतन आयोगातील सुधारीत वेतनश्रेणीवर शासनाने वेळोवेळी मंजुर केलेला घरभाडे भत्ता	158 / 23.12.98	246 / 01.08.99	1) घभाभड1098/प्रक्र82 /98 /सेवा 5 दि.11.12.98 2) घभाभड1099/प्रक्र81 /99 /सेवा 5 दि.07.09.99	11.12.1998 07.09.1999

Sr. No.	Subject	GR / SO / Circular / Act			Enacted Date / Year & Amendment date
		मा.परिवहन समिती ठराव क्रमांक / दिनांक	मा.महासभा ठराव क्रमांक / दिनांक	शासन निर्णय / का.आ./ परिपत्रके / अधिनियम/ नियम	
15	पाचव्या वेतन आयोगातील सुधारीत वेतनश्रेणीवर शासनाने वेळोवेळी मंजूर केलेला स्थानिक पुरक भत्ता	158 / 23.12.98	246 / 01.08.99	1) घभाभड1098/प्रक्र82 /98 /सेवा 5 दि.11.12.98 2) घभाभड1099/प्रक्र81 /99 /सेवा 5 दि.07.09.99	11.12.1998 07.09.1999
16	पाचव्या वेतन आयोगातील सुधारीत वेतनश्रेणीवर शासनाने वेळोवेळी मंजूर केलेला वाहतुक भत्ता	158 / 23.12.98	246 / 01.08.99	1) वाहभा1098/प्रक्र83 /98 /सेवा 5 दि.14.12.98 2) वाहभा1098/प्रक्र82 /99 /सेवा 5 दि.07.09.99	14.12.1998 07.09.1999
17	व्यवसायकराबाबतचे शासन निर्णय	-----	-----	1)PFT-2000 /ADM- 7 / 9/ B -251 Date 04.05.2000, Curcular 14 - T of 2000	01.04.2000
18	सार्वजनिक व स्थानिक सुट्ट्यांबाबतचे शासनाकडील परिपत्रक / कार्यालयीन आदेश	183/16.01.89	32/ 11.05.89	1) का.आ.क्र.ठामपापसे / पव्य / काआ / 1860 / 92 दि.18.12.92 2) सार्वजनिक सुट्टया 2006 अधिसूचना दि.21.11.05 3) सार्वजनिक सुट्टया 2006 अधिसूचना क्र.साशा /कार्या/1/संकिर्ण /स्था, सु. -630/06 दि.10.04.06 4) सार्वजनिक सुट्टया 2006 अधिसूचना दि.27.11.06	18.12.1992 21.11.2005 10.04.06 10.04.2006 27.11.2006
19	कुटुंबनियोजन शस्त्रक्रिया विशेष नैमित्तिक रजा	183/16.01.89	32/ 11.05.89	1) एसव्हीई 1481/सीआर/1030/एसईआर-9 दि.29.05.82 2) एलव्हीई 1438/256के /दि.25.08.68 3) महाराष्ट्र राज्य नागरीसेवा (रजा नियम) 1981	29.05.1982 25.08.1968
20	परिवहन सेवेकडील अधिकारी यांचे अधिकार कर्तव्य व जबाबदा-या	229/02.12.92	-----	मुंबई प्रांतिक महानगरपालिका अधिनियम 1949 कलम 69 (1), (3) कलम 67 (4), व्यतिरीक्त परिवहन व्यवस्थापकास यांच्यात निहित असलेले सर्वसामान्य अधिका-यांना प्रदान केल्याबाबत. 2) काआ.ठामपापसे / पव्य / काआ / 1860/92 दि.18.12.92	1949 18.12.1992
21	परिवहन सेवेकडील कर्मचारी व अधिकारी यांना शासनाप्रमाणे सेवांतर्गत आश्वासित प्रगती योजना लागू करणेबाबत.	224 / 04.03.03	84 / 17.05.02	1) क्र.एसआरव्ही /1095/प्रक्र1/12 दि.08.06.95 2) क्र.वेतन 1199/प्रक्र 2/99/सेवा - ई दि.20.07.2001 3) क्र.वेतन 2000/ प्रक्र 10/सेवा 3 दि.03.08.2001	08.06.1995 20.07.2001 30.08.2001

6) कागदपत्रे, तक्ते यांची सूची :-

अ) निविदा नस्ती - कार्यशाळा / वाहतुक या विभागाकडील बसेसचे स्पेअरपार्ट खरेदी, बस खरेदी संदर्भातील सर्व प्रस्तावांच्या निविदा / खर्च या बाबतच्या नस्त्या

ब) विविध विषयनिहाय नस्ती :- संबंधित विभागाकडे अनुक्रमांक 2 मध्ये नमुद केल्यानुसार दैनंदिन कामकाजाच्या संबंधित विविध प्रस्तावांवरील इतर नस्त्या - अंदाजपत्रक, पदमंजूरी, नोकर भरती,

क) स्थापत्य विभाग - भूसंपादन विषयक नस्ती, बांधकाम विषयक नस्ती, आगार बांधकामाचे आराखडे, ब्ल्युप्रिंट, बांधकाम वित्तीय मंजूरी, किरकोळ कामांची नस्ती

ड) इतर नस्त्या - 1) आस्थापनेवरील कर्मचा-यांची सेवापुस्तके व वैयक्तिक नस्त्या

2) आदेश, परिपत्रके

3) मा.परिवहन समिती सभेच्या विषय पत्रिका

4) व्हावचर फाईल

5) जाहिरात वित्तीय मंजूरी

6) करारनामा मंजूरी

7) ठराव

8) वृत्तपत्र कात्रणे

9) शासकिय / निमशासकिय / लक्षवेधी / तारांकित पत्रव्यवहार

10) मागासवर्गीय रोस्टर तपासणी अहवाल व तद्संबंधी

11) महागाई भत्ता, रजा प्रवास भत्ता, बोनस सानुग्रह अनुदान, सण अग्रीम, पुरक प्रोत्साहन, इंधन प्रतीपुर्ती, शैक्षणिक इत्यादी भत्ते

12) माहितीचे अधिकार

13) वेतनबिले, वेतनातील वजाती

ई) रजिस्टर - आवक / जावक, बजेट रजिस्टर, मेजरमेंट बुक (स्थापत्य), तसलमात खर्च, धनादेश रजिस्टर, अनामत रजिस्टर, दैनंदिन रोकड नोंद वही (कॅशबुक) लेजर, बँक ताळमेळ नोंदवही, कर्मचारी हजेरी रजिस्टर, भांडार व खरेदी विभागाकडील डिझेल, टायर, स्पेअरपार्ट इत्यादी नोंदवही, वाहतुक दैनंदिन संचलन नोंद वही, टर्न आऊट रजिस्टर,

7) प्रचलीत कार्यपध्दती ज्यामध्ये लोकप्रतिनीधी व प्रशासन यांचा सहभाग आहे :-

परिवहन सेवेकडील राष्ट्रीय कार्यक्रम, परिवहन सेवा वर्धापन दिन, राष्ट्रीय नेते जयंती / पुण्यतिथी, बसेसचे उद्घाटन, नविन मार्गांचे उद्घाटन, आगार / टर्मिनस उद्घाटन इत्यादी महत्वाचे कार्यक्रम आयोजन करून यशस्वीरित्या कार्यक्रम पार पाडणे

8) सर्वसाधारण सभा, समित्या याबाबतचा अभिलेख :-

परिवहन सेवेकडील मा.परिवहन समितीची प्रत्येक महिन्यात दोन सभा आयोजित करणेत येतात. त्यामध्ये अनुक्रमांक 3मध्ये नमुद केल्याप्रमाणे प्रस्ताव मंजूरीकरीता पाठविण्यात येतात व ठरावरूपाने मंजूरी घेण्यात येते. धोरणात्मक बाबींशी संबंधित प्रस्ताव मा.परिवहन समितीच्या शिफारशीनुसार मा.महासभा, ठाणे महानगरपालिकेकडे पाठविणेत येतात.

9) अधिकारी व कर्मचारी यांची सूची

परिवहन सेवा, ठाणे महानगरपालिका, ठाणेकडे विविध विभागात खालीलप्रमाणे कर्मचारी (मार्च 09 अखेर) कार्यरत आहेत.

अ.क्र.	पदनाम	भरलेली पदे
A	<u>p'Saasana kma-caarI</u> ढह	
1	pirvahna vyavasqaapk	1
2	pirvahna]pहव्यavasqaapk	1
3	mau#yalaoKapala	1
4	kma-caarI va p'Saasana AiQakarI	1
5	saurxaa AiQakarI	1
6	laoKapala	1
7	kamagaar klyaaNa AiQakarI	1
8	BaaMDar va KrodI AiQakarI	1
9	AMtga-t laoKapriXak	1
10	kinaYz AiBayaMta ःnaagarIड	1
11	kayaa-laya AiQaxak	2
12	vairYz ilaipk	7
13	marazI laGauTMklaoKk	3
14	kinaYz ilaipk TMklaoKk	52
15	pya-vaoxak ःsvacCtaड	1
16	Warpala	6
17	iSapa[-	10
18	safa[- kamagaar	10
19	saurxaa rxak	17
ba	vaahtuk ivaBaaga ढह	
1	vaahtuk AiQaxak	1
2	Aagaar vyavasqaapk	1
3	sahayyak vaahtuk AiQaxak	3
4	vaahtuk inairxak	3
5	sahayyak vaahtuk inarIxak	39
6	vaahtuk inayaM~k	102
7	caalak	888
8	vaahk	1049
k	kaya-SaaLa ivaBaaga ढह	
1	kaya-SaaLa vyavasqaapk	1

2	sahayyak kaya-SaaLa AiQakarI	2
3	sahayyak kaya-SaaLa AiQaxak	6
4	p'mauK ma^koinak	9
5	vaahna tpasainasa	2
6	ma^koinak djaa- ₹ 1	23
7	A^Tao [laoi@T/iSayana	2
8	maok^inak djaa- ₹ 2	102
9	Aisa.A^Tao[laoi@T/iSay ana	4
10	madtinasa	171
	ekuNa	2526

11

10) अधिकारी व कर्मचारी यांना मिळणारे वेतन

माहे एप्रिल 2009 अदा केलेल्या वेतनानुसार तपशिल

क्र.सं.	हक्क/वर्ग	वर्ग/प्रकार/टंक	एकूट	सरासरी वेतन
1	हक्क डहळ्ळु हट व्ळव्ळव्ळव	1	प्रतिनियुक्तीवर नियुक्त	
2	हक्क डहळ्ळु हट व्ळव्ळव्ळव	1	31109.10	31109.10
3	ज्ळट व्ळव्ळव्ळव	1	26780.00	26780.00
4	व्ळव्ळव्ळव हट व्ळव्ळव्ळव	1	26136.00	26136.00
5	हक्क व्ळव्ळव व्ळव्ळव	1	24323.00	24323.00
6	व्ळव्ळव व्ळव्ळव व्ळव्ळव	1	15510.00	15510.00
7	व्ळव्ळव हट व्ळव्ळव्ळव	1	21515.10	21515.10
8	व्ळव्ळव व्ळव्ळव	1	19419.20	19419.20
9	व्ळव्ळव व्ळव्ळव व्ळव्ळव	1	20179.95	20179.95
10	व्ळव्ळव व्ळव्ळव व्ळव्ळव	3	60789.46	20263.15
11	व्ळव्ळव व्ळव्ळव व्ळव्ळव	1	16961.00	16961.00
12	व्ळव्ळव व्ळव्ळव व्ळव्ळव	1	16987.25	16987.25
13	व्ळव्ळव व्ळव्ळव व्ळव्ळव	1	15409.20	15409.20
14	व्ळव्ळव व्ळव्ळव व्ळव्ळव	3	54259.40	18086.45
15	व्ळव्ळव व्ळव्ळव व्ळव्ळव	2	31995.80	16961.85
16	व्ळव्ळव व्ळव्ळव व्ळव्ळव	6	96920.95	16153.50
17	व्ळव्ळव व्ळव्ळव व्ळव्ळव	1	13905.35	13905.35
18	व्ळव्ळव व्ळव्ळव व्ळव्ळव	2	30718.85	15359.20
19	व्ळव्ळव व्ळव्ळव व्ळव्ळव	39	505399.65	12958.95
20	व्ळव्ळव व्ळव्ळव व्ळव्ळव	3	45362.00	15120.65
21	हक्क व्ळव्ळव व्ळव्ळव	9	111728.34	12414.25

22	दुवडडु वडुवडुवडु	7	90960.40	12994.35
23	दुवडुवडु वडुवडुवडु	100	1133932.58	11339.20
24	दुवडुवडु एवडुवडुवडु	2	21653.05	10826.50
25	दुवडुवडु रुवडुवडु	887	7647321.85	13503.70
26	दुवडुवडु वडुवडु वडु वडु वडु 1 + (दुवडुवडु इलेक्ट्रीशयन)	25	281704.11	11023.50
27	दुवडुवडु वडुवडु वडु वडु वडु टंकलेखक	52	577749.50	11110.55
28	दुवडुवडु वडुवडु वडु वडु वडु 2 + (असि. ऑटो इले.)	106	930234.57	8775.80
29	दुवडुवडु दुवडुवडु	1049	8757339.35	10376.75
30	दुवडुवडु वडुवडु (दुवडुवडु एवडु)	1	8914.85	8914.85
31	दुवडुवडु वडुवडु	6	48366.45	9730.15
32	दुवडुवडु वडुवडु	17	144472.87	8498.40
33	दुवडुवडु वडुवडु	10	86728.30	8672.85
34	दुवडुवडु वडुवडु	171	1306788.71	7723.90
35	दुवडुवडु वडुवडु वडु वडु वडु	10	88390.06	8839.00
		2523		

12

11) विभागासाठी दिलेली अंदाजपत्रकीय तरतुद, नियोजित कामे, खर्च व संस्थांची नावे :- (सन 2009-10)

(परिवहन सेवा, ठाणे महानगरपालिका)

लेखाशिर्ष	संकेतांक क्रमांक	सन 2009-10 मा. स्थायी समितीपुढे सादर केलेले	प्रत्यक्ष जमा	शिल्लक तरतुद
	1	2	3	4
(अ) वाहतुकी पासून उत्पन्न				
1) प्रवासी भाडे	RI-01	58,21,44,500	34715266.50	653758833.50
2) भाडेत्वावरील बसेस पासुनचे उत्पन्न	RI-02	10,63,29,600		
(ब) इतर मिळकती पासून उत्पन्न				
1) प्रासंगिक करार	RI-03	1,000		
2) दंड (विना तिकीट प्रवासी)	RI-04	3,60,000	25477.00	334523.00
3) वाहनांवरील जाहिरात भाडे	RI-05	74,07,100		
4) शेडवरील जाहिरात बोर्ड भाडे	RI-06	-----		
5) तिकीट मागील जाहिरात भाडे	RI-07	1,000		
6) खात्याची मालमत्ता भरपाई / भाडे	RI-08	8,25,000	568819.83	256180.17
7) निविदा अर्ज फी	RI-09	2,40,000		
8) विद्यार्थी/प्रवासी सवलत पास विक्री	RI-10	1,35,13,650	173641.50	13340008.50
9) निरोपयोगी वाहन / वस्तु विक्री	RI-11	67,00,000		
10) पोलिस खात्याकडुन गॅट	RI-12	1,15,10,000	7257660.00	4252340.00
11) टाईम टेबल पुस्तक विक्री	RI-13	1,000		
12) बालपोषण सरचार्जवरील सुट	RI-14	5,00,800		

13)वाहनांमधील गहाळ वस्तु जमा विक्री	RI-15	12,000		
14) कर्मचा-यांकडून दंडवसुली	RI-16	42,000	9050.10	32949.90
15) इतर किरकोळ जमा	RI-17	5,00,000	6665.00	493335.00
16) बांधा/वापरा/हस्तांतरण -सी.एन.जी.-सुट	RI-18	32,76,000		
17) अॅडव्हान्सेस	RI-19	10,000	93415.00	(-)83415
18) इतर अनामत	RI-20	10,000	90213.00	(-)80213
क) ठाणे महापालिकेकडून अनुदान (महसुली)	RI-21	12,27,75,000		

महसुली खर्च -				
लेखाशिर्ष	संकेतांक क्रमांक	सन 2009-10 मा. स्थायी समितीपुढे सादर केलेले	प्रत्यक्ष जमा	शिल्लक तरतुद
	1	2	3.00	4.00
(अ) आस्थापनेवरील खर्च				
1) पगार व भत्ते (मध्यवर्ती कार्यालय)	RE101	1,27,32,000	766184.60	11965815.40
2) पगार व भत्ते (कार्यशाळा विभाग)	RE102	4,58,78,000	3336817.25	42541182.75
3) पगार व भत्ते (वाहतूक विभाग)	RE103	29,33,42,000	19432811.75	291398788.25
4) प्रशिक्षणार्थी - पाठयवेतन	RE104	7,30,000	16306.65	713693.35
5) वैद्यकिय भत्ता	RE105	71,37,500		
6) रजेच्या कालावधीचा प्रवास भत्ता	RE106	50,10,750	403000.00	4607750.00

7) अधिलाभांश / सानुग्रह अनुदान	RE107	2,40,44,500		
8) गट विमा योजना खर्च	RE108	8,00,000		
9) कामगार कल्याण निधी(महाराष्ट्र शासन) संस्थेचा हिस्सा	RE109	2,50,000		
10)सेवानिवृत्ती/उपदाननिधी संस्थेचा हिस्सा	RE110	1,88,00,000	100000.00	18700000.00
11)गणवेश,पावसाळी व हिवाळी उपकरणे इ.	RE111	38,00,000		
12)कर्मचारीअपघात नुकसान भरपाई सहाय्य	RE112	7,00,000		
13)युनियन करारापोटी संभावित देय रक्कम	RE189	2,46,00,000		
14)कर्मचारी वैद्यकीय तपासणी खर्च	RE190	4,00,000		
(ब) ठेकेदारांमार्फत दुरुस्ती / देखभाल				
1) बसेस दुरुस्ती	RE113	64,00,500	352618.00	6047882.00
2) इमारत इत्यादी/ देखभाल	RE114	40,88,700	165482.00	3923218.00
3) सुरक्षा देखभाल इत्यादी	RE115	12,00,000		
4) बस थांबे इ.दु.रुस्ती/देखभाल	RE116	10,000		
इतर प्रशासकीय खर्च				
1) दैनिक प्रवास भत्ता	RE117	12,000		
2) कर्मचा-यांना, अधिका-यांना प्रशिक्षण, अभ्यास दौरे इत्यादी	RE118	1,00,000		
3) फॉर्म,रजिस्टर छपाई	RE119	8,00,000	138766.00	661234.00
4) खात्याची जाहिरात प्रसिध्दी	RE120	7,00,000	2000.00	698000.00
5) स्टेशनरी	RE121	6,50,000	35350.00	614650.00
6) झेरॉक्स खर्च	RE122	1,32,000		
7) कार्यालयीन पुस्तक खरेदी	RE123	10,000		
8) दूरध्वनी मोबाईल्स वायरलेस भाडे देखभाल	RE124	8,00,000	13276.00	786724.00
9)राष्ट्रीय सण / वर्धापन दिन /उद्घाटन इ.	RE125	3,50,000		
10) पोस्टज खर्च	RE126	15,000		
11)बँक चार्जेस इ.	RE127	20,000		
12) संगणक इ. दुरुस्ती देखभाल/भाडे	RE128	2,50,000	2050.00	247950.00
13)मा. परिवहन व्यव./अधि.अभ्यंगत खर्च	RE129	28,800		
14)परवाना,नोंदणी व नूतनीकरण	RE130	50,000		
15)अधिकारी निवास भाडे	RE131	1,000		
16)किरकोळ खर्च व्यवस्थापनालय	RE132	36,000		
17)मुलाखत खर्च इ.	RE133	1,50,000		
18)परि.समिती सदस्य भत्ता,मानधन इ.	RE134	25,800		
19)परि.समिती मिटींग खर्च,अभ्यास दौरे इ.	RE135	1,50,000		
20)मा.सभापती,परि. समिती अभ्यं. खर्च	RE136	50,000		
21)खात्याचे सांस्कृतिक कार्यक्रम	RE137	2,00,000		
22)जखमी कामगारांना औषधोपचार	RE138	1,50,000		
23)वकिली फी इत्यादी	RE139	6,78,000		
24) सल्लागार फी इत्यादी	RE140	7,19,000	20000.00	699000.00
25)कर्मचा-यांना मनोरंजनासाठी साहित्य	RE141	-----		
26)आंतरराष्ट्रीय प्रमाणपत्र-खर्च	RE142	-----		
27) प्रवासी हितसंवर्धन	RE143	-----		
28) कर्मचारी हितसंवर्धन	RE144	-----		
29)आकस्मिक खर्च	RE145	5,00,000		
30) अँडव्हॉन्सेस	RE146	10,000	1048287.50	-1038287.50
31)इतर अनामत - परतावा	RE147	10,000		

कार्यशाळा विभाग				
अ) वाहन दुरुस्ती व निगा				
1) सुटे भाग इत्यादी	RE148	2,91,07,300	947020.00	28160280.00
2)बॅटरी खरेदी	RE149	15,30,000	60000.00	1470000.00
3)बॅटरी दुरुस्ती	RE150	1,000		
4)बॉडी व चासिस दुरुस्ती	RE151	24,48,200	88733.00	2359467.00
5)ऑटो-इलेक्ट्रीकल सामान खरेदी/दुरुस्ती	RE152	25,87,300	244908.00	2342392.00
6)वाहनांसाठी रंग खरेदी	RE153	2,40,000		
7)वेल्वींग सामान खरेदी	RE154	1,20,000		
8)बाहेरुन दुरुस्ती	RE155	66,00,000	480138.35	6119861.65
9)कार्यशाळा इतर खर्च	RE156	72,000		
10)किरकोळ हत्यारे खर्च	RE157	6,000		
11)टायर ट्युब खर्च	RE158	84,52,700		
12)टायर रिमोल्डींग	RE159	67,49,000	238516.00	6510484.00
13)प्रधान दुरुस्ती खर्च	RE160	25,00,000		
पॉवर ऑपरेटिंग मटेरीयल				
1)डिझेल खरेदी	RE161	12,76,85,500	9670179.00	118015321.00
2)सी.एन.जी.खरेदी	RE162	3,68,47,900	890205.00	35957695.00
3)वंगणे इ.खरेदी	RE163	73,80,200	277753.00	7102447.00
(अ) कार्यशाळा विभाग इतर खर्च				
1)कॉटन वेस्ट सफाई साहित्य इत्यादी	RE164	3,00,000	23999.00	276001.00
2)विद्युत साहित्य व दुरुस्ती (कार्यशाळा)	RE165	1,20,000		
3)अग्निशामक उपकरणे, देखभाल खर्च	RE166	36,000		
(ब) वाहतूक विभाग इतर खर्च				
1)तिकिट छपाई इत्यादी	RE167	21,02,400	81880.00	2020520.00
2)तिकिट ट्रे,पंच इत्यादी	RE168	1,00,000		
3)अपघातातील उतारु यावरील खर्च	RE169	10,00,000	2000.00	998000.00
4)टाईम टेबल / पुस्तक छपाई	RE170	1,000		
5)किरकोळ खर्च-वाहतूक विभाग	RE171	42,000		
(क) स्थापत्य विभाग इतर खर्च				
1) किरकोळ कामे (स्थापत्य)	RE172	45,00,000	198215.00	4301785.00
2)विद्युत साहित्य व दुरुस्ती (स्थापत्य)	RE173	4,00,000	1324.00	398676.00
3)आगार / स्थानके इ. वीज बील	RE174	24,00,000	159170.00	2240830.00
4)नळ दुरुस्ती,पाणी बील	RE175	5,00,000		
सरकारी कर व इतर चार्जेस				
1) प्रॉपर्टी विमा	RE176	6,00,000		
2) इतर विमा	RE177	1,20,000		
3) विमा दावे खर्च	RE178	1,00,00,000		
4) वाहनांचा त्रयस्थ विमा	RE179	1,13,37,000		
5) मोटार व्हेईकल अॅक्ट कर,भाडे इ.	RE180	28,43,100	1148140.00	1694960.00
6) आर.टी.ओ.पासिंग फी इ.	RE181	5,18,900	1000.00	517900.00
7) बालपोषण अधिभार	RE182	2,04,38,300		
8) प्रवासी कर	RE183	2,43,84,300		
9) जकात / वाहतूक खर्च / पथकर इ.	RE184	1,20,00,000		
10) रेल्वे/आगार भुई भाडे इत्यादी	RE185	4,50,000		
(ब)भाडेतत्वावरील बसेस पोटी अदायगी	RE186	7,51,19,600	2898939.00	72220661.00
घसारा	RE187	-----		
व्याज बँक/इतरवित्तीय संस्था इ.)	RE188	-----		

भांडवली जमा				
लेखाशिर्ष	संकेतांक क्रमांक	सन 2009-10 मा. स्थायी समितीपुढे सादर केलेले	प्रत्यक्ष जमा	शिल्लक तरतुद
	1	2	3.00	4.00
भांडवली जमा				
2)ठाणे महापालिकेकडुन अनुदान	CI001	10,45,00,000		
3)ठाणे महापालिकेकडुन अनुदान (JNNRUM)	CI002	22,00,00,000		
4)केंद्रशासन व महाराष्ट्रशासनाकडून अनुदान (JNNRUM)	CI003	22,00,00,000		
5)अंतर्गत निधी	CI004	-----		
6)बँकेकडुन/वित्तीय संस्थाकडूनकर्ज	CI005	-----		
भांडवली खर्च				
1) यंत्र सामुग्री(वागळे/कळवा)	CE101	5,00,000		
2) यंत्रसामुग्री (कोलशेत आगार)	CE102	1,00,00,000		
3)बसेस खरेदी,चासिस बॉडी बिल्डींग	CE103	44,00,00,000		
4) वाहन खरेदी	CE104	15,00,000		
5) फर्निचर इत्यादी	CE105	5,00,000		
6) सुरक्षा विभागाकडील साहित्य	CE 106	30,00,000		
7) दुरध्वनी / वायरलेस इ.	CE 107	-----		
8) भुसंपादन,आगार बांधकाम इ.	CE108	7,00,00,000		
9) संगणकीकरण इत्यादी	CE109	1,50,00,000		
10)बसेसना रि बॉडी बिल्डींग (मिडला.अटेंशन)	CE110	40,00,000		
11)कर्ज फेडीचा हप्ता	CE111	-----		
12)खासदार निधी अंतर्गत बसथांबे	CE112	-----		

12) शासनाकडून मिळालेले अनुदान, खर्च, लाभार्थ्यांची नावे :-

महाराष्ट्र शासन (पोलिस आयुक्तालय) यांचेकडून पोलिसांना परिवहन सेवेच्या बसेसमधून मोफत प्रवास पुरविण्यापोटी मिळालेले अनुदान -
(सन 2006-07) - रु. 72,57,660

13) परवानग्या व सूट याबाबतची माहिती :-

- 1) परिवहन सेवेतर्फे शालेय व महाविद्यालयीन विद्यार्थी, अंध, अपंग, वरिष्ठ नागरीक, स्वातंत्र्य सैनिक यांचेसाठी तिकिट दरात सवलत दिली जाते.
- 2) पत्रकारांना मोफत पास सवलत दिली जाते.
- 3) शासनाच्या आदेशाप्रमाणे पोलिस कर्मचा-यांना सवलतीच्या दरात प्रवास करणेस मंजूरी आहे.

14) अशी माहिती की जी इलेक्ट्रॉनिक माध्यमामध्ये संकलीत स्वरूपात दर्शविण्यात आली आहे :-

याबाबत माहिती निरंक आहे.

15) नागरिकांना माहिती मिळण्यासाठी उपलब्ध असणा-या सुविधा, कार्यालयीन वेळ :-

- 1) नागरिकांना माहिती मिळण्यासाठी महिन्याच्या प्रत्येक सोमवारी मा.महापालिका आयुक्त यांचेकडे लोकशाही दिनाचे आयोजन करण्यात येते. त्यावेळेस परिवहन सेवेतर्फे परिवहन अधिकारी हे समक्ष हजर राहून नागरीकांच्या तक्रारींचे निवारण करतात.
- 2) प्रवाशांना 24 तास परिवहन सेवेबद्दल कोणत्याही प्रकारची तक्रार अथवा सूचना करण्याची हेल्पलाईनची सुविधा करण्यात आलेली आहे.

16) माहिती अधिका-यांची नावे, पद व इतर माहिती :-

परिवहन व्यवस्थापक यांच्या कडील कार्यालयीन आदेश क्र.ठामपा/पसे/केमाअ 05/005/2007,
दि.05.04.2007

अ.क्र.	माहिती अधिकारी	सहाय्यक माहिती अधिकारी	विभागाचे नांव
1.	मुख्य माहिती अधिकारी - परिवहन उप व्यवस्थापक	विभागनिहाय खालील सहाय्यक माहिती अधिकारी	परिवहन सेवा,ठाणे महानगरपालिका,ठाणे
विभागीय माहिती अधिकारी / सहाय्यक माहिती अधिकारी			
2.	कर्मचारी व प्रशासन अधिकारी	कार्यालय अधिक्षक कामगार कल्याण अधिकारी	आस्थापना/सचिव / नियोजन व सांख्यिकी / कामगार कल्याण
3.	मुख्यलेखापाल	लेखापाल	लेखा विभाग / अंतर्गत लेखा परिक्षण विभाग
4.	वाहतुक अधिक्षक / आगार व्यवस्थापक	वाहतुक निरीक्षक	वाहतुक विभाग / तिकीट रोखा विभाग
5.	कार्यशाळा व्यवस्थापक / भांडार व खरेदी अधिकारी /	सहाय्यक कार्यशाळा अधिकारी	कार्यशाळा / भांडार व खरेदी विभाग
6.	सुरक्षा अधिकारी	----	सुरक्षा विभाग
7.	उप अभियंता (ठा.म.पा.)	कनिष्ठ अभियंता	स्थापत्य विभाग

	अपील अधिकारी	परिवहन व्यवस्थापक , परिवहन सेवा,ठाणे महानगरपालिका, ठाणे
--	---------------------	---

17) इतर माहिती :-

❖ **परिवहन सेवेकडे इतर महत्वाचे टर्मिनल्स व चौक्या**

लोकमान्य नगर टर्मिनस, निळकंठ टॉवर टर्मिनस, गावदेवी मैदान / बी कॅबीन, ठाणे स्टेशन, कोपरी ठाणे पुर्व, वृंदावन सोसायटी, शास्त्रीनगर, ठाणे पेन्टालून, मुलुंड स्थानक (प), कोलशेत चौकी, पवारनगर, मिरारोड स्थानक, चेंदणी कोळीवाडा, ब्रम्हांड (धर्माचा पाडा)

❖ **परिवहन सेवेचे प्रकल्प -**

सी.एन.जी.गॅस प्रकल्प
कोलशेत आगार - प्रस्तावित ३रे आगार

❖ **परिवहन सेवेची उल्लेखनीय कामगिरी**

- 1) Maximum Improvement in tyre performance award in 1993
- 2) Maximum Improvement in tyre performance award in 1995
- 3) Maximum Improvement in tyre performance award in 2001
- 4) Best Lube Oil Performance award in 1997-98

❖ ठाणे परिवहन सेवेचे सर्वसाधारण बस सेवेची टप्पा भाडे पत्रिका (बालपोषण अधिभारासह)

परिवहन सेवा, ठाणे महानगरपालिका, ठाणे.

सर्वसाधारण बससेवेची टप्पा भाडे पत्रिका (बालपोषण अधिभारासह)

दिनांक : 11/08/2007 पासुन

टप्पा क्र.	अंतर कि.मी.	सर्वसाधारण बस सेवा भाडे	
		प्रौढ भाडे	सवलतीचे बस भाडे 3 ते 12 वर्षे वयोगटापर्यन्तच्या बालकाचे व शालेय महाविद्यालयीन विद्यार्थ्यांचे तसेच अंध/अपंग/ मुकबधीर व्यक्तींकरीता सवलत भाडे
		रुपये पैसे	रुपये पैसे
1	0 - 2	04.00	02.00
2	2 - 4	05.00	02.50
3	4 - 6	07.00	03.50
4	6 - 8	07.50	03.50
5	8 - 10	08.00	04.00
6	10 - 12	08.50	04.00
7	12 - 14	09.50	04.50
8	14 - 16	10.50	05.00
9	16 - 18	11.00	05.50
10	18 - 20	11.50	05.50
11	20 - 22	12.50	06.00
12	22 - 24	13.50	06.50
13	24 - 26	14.50	07.00
14	26 - 28	15.50	07.50
15	28 - 30	16.50	08.00
16	30 - 32	17.50	08.50
17	32 - 34	17.50	08.50
18	34 - 36	17.50	08.50
19	36 - 38	17.50	08.50
20	38 - 40	18.00	09.00

❖ परिवहन सेवेकडून चालविण्यात येणारे मार्ग कळवा / वागळे आगार दर्शविणारा तक्ता.

परिवहन सेवा,ठाणे महानगरपालिका,ठाणे.

परिवहन सेवेकडून चालविण्यात येणारे मार्ग कळवा/वागळे आगार

अ.क्र	मार्गाचे नांव	मार्ग क्र.	अंतर कि.मी	प्रस्था-नांतर	1ली बस	शेवटची बस	भाडे. रुपये पैसे	जाण्याचा मार्ग
1	वृंदावन ते वागळे आगार वागळे आगार ते वृंदावन	6 6	9.3 8.6	6/7मि.	06.35 05.47	23.35 22.45	08.00 08.00	वृंदावन, राबोडी, श्रीरंग, केव्हीला, पोलीस लाईन, कोर्टनाका,जांभळीनाका, प्रभात, ठाणे स्टेशन,गांवदेवी, हरीनिवास, प्रदिपसोसायटी,परमार्थ निकेतन, मनपा.भवन, नितीन कं., रामचंद्रनगर, ज्ञानेश्वरनगर,कामगार हॉस्पिटल, इंदिरानगर, जोस्ट वसाहत, साठेनगर मार्गे.....
2	ठाणे पूर्व ते शास्त्रीनगर शास्त्रीनगर ते ठाणे पूर्व	8 8	7.5 7.1	8 मि.	04.55 04.30	01.45 01.15	07.50 07.50	ठाणे पूर्व,गांवदेवी,शासकिय निवास,विवेकांद चौक,भास्कर कॉलनी,सरस्वतीशाळा,मल्हार सिनेमा,आयकर भवन,हायवे दर्शन,मर्फी कं.,लुईसवाडी,नितीन कंपनी,संभाजीनगर,सिध्देश्वर तलाव,कॅडबरी कं., जे.के.ग्राम, वर्तकनगर,बिल्डींग नं.3,शास्त्रीनगर.
3	ठाणे स्थानक ते शिवाईनगर शिवाईनगर ते ठाणे स्थानक	9 9	5.0 5.0	12 मि.	04.40 04.15	01.50 01.25	07.00 07.00	ठाणे स्थानक,प्रभात सिनेमा,जांभळीनाका,कोर्टनाका,सिव्हील हॉ.,शिशुज्ञानमंदिर,न्यू शक्ती, खोपट, पूंजानी इस्टेट, कॅडबरी कं.,जे.के.ग्राम,वर्तकनगर,बिल्डींग नं.3,शास्त्रीनगर, देवदयानगर, शिवाईनगर
4	ठाणे ते महापौर निवास उपवन महापौर निवास उपवन ते ठाणे	10 10	6.9 6.3	12 मि.	05.45 06.05	23.00 23.24	07.50 07.50	ठाणे स्थानक,गांवदेवी,आईसफॅक्टरी,हरीनिवास,वंदना सिनेमा,मखमली तलाव,एस.टी.वर्कशॉप खोपट,पूंजानी ईस्टेट, कॅडबरीकं.,जे.के.ग्राम,वर्तकनगर,शास्त्रीनगर,देवदयानगर,शिवाईनगर, खंडेलवाल इस्टेट,भूकेंद्र,उपवन
5	ठाणे ते कोकणीपाडा (पोखरण 2) कोकणीपाडा (पोखरण 2) ते ठाणे	11 11	5.9 6.4	15 मि.	06.30 06.00	00.20 23.50	07.50 07.50	ठाणे स्थानक, गांवदेवी, आईसफॅक्टरी,हरीनिवास,वंदना सिनेमा,मखमली तलाव,एस.टी.वर्कशॉप, प्रताप सिनेमा, नारळीपाडा, दत्तमंदिर, सिध्दीविनायक टॉवर, ओसवालपार्क, सुभाषनगर, गांधी नगर, ग्लॅक्सो कं., एशियन केबल, देवीदयाळ कंपनी, कोकणीपाडा.

6	ठाणे ते पवारनगर पवारनगर ते ठाणे	12	6.0	5 मि.	04.55	01.45	07.00	ठाणे स्थानक, प्रभात सिनेमा,जांभळीनाका,सिव्हील हॉ.,शाळा नं.7,उथळसरनाका,कॅसल मिल, गोकुळनगर, ओसवालपार्क, सुभाषनगर,गांधीनगर,जवाहरनगर,वसंत विहार,लोकपुरम, इडनवुड, पवारनगर
		12	6.7		04.30	01.15	07.00	
7	ठाणे ते कळवा आगार कळवा आगार ते ठाणे	13	3.5	15/20	03.12	02.07	05.00	ठाणे स्थानक,प्रभात सिनेमा,जांभळीनाका,सिव्हील हॉस्पिटल,आर.टी.ओ.,कान्होजीआंग्रेचौक, कळवानाका, कळवा आगार
		13	3.5		03.00	01.55	05.00	
8	ठाणे पूर्व ते भिमनगर भिमनगर ते ठाणे पूर्व	14	7.1	60 मि.	06.55	21.30	07.00	ठाणे पूर्व,गांवदेवी,शासकिय निवास,विवेकानंदचौक,भास्कर कॉलनी,सरस्वतीशाळा,मल्हार सिनेमा, आयकर भवन,हायवे दर्शन,मर्फी कं.,लुईसवाडी,नितीन कं.संभाजीनगर,सिध्देश्वर तलाव,कॅडबरी कंपनी.जे.के.ग्राम, वर्तकनगर पोलीस स्टेशन,भिमनगर
		14	6.7		06.30	21.05	07.00	
9	ठाणे ते गणपतीपाडा गणपतीपाडा ते ठाणे	15	5.2	60 मि.	06.40	20.35	07.00	ठाणे स्थानक,प्रभात सिनेमा,दत्तमंदिर,गडकरी रंगायतन,जांभळीनाका,सिव्हील हॉ.,आर.टी.ओ., कान्होजी आंग्रे चौक,कळवानाका,कळवा आगार,विटावा,इंडाल कं.,गणपतीपाडा
		15	5.2		06.20	21.05	07.00	
10	ठाणे ते येऊर पाटोणापाडा येऊर पाटोणापाडा ते ठाणे	16	8.3	23-25 मि.	06.10	22.40	08.00	ठाणे स्थानक,प्रभात सिनेमा,जांभळीनाका,सिव्हील,शिशु ज्ञानमंदिर,खोपट,पूजानी इस्टेट,कॅडबरी कंपनी जे.के.ग्राम,वर्तकनगर,शास्त्रीनगरनाका,देवदयानगर,शिवाईनगर,खंडेलवाल इस्टेट,भूकेंद्र,एअर फोर्स,हिलटॉप फार्म,येऊर प्रभाग 2,येऊर गांव,पाटोणापाडा
		16	8.3		05.30	23.20	08.00	
11	ठाणे काजुवाडी काजुवाडी ते ठाणे	20	3.8	15 मि.	05.17	23.20	05.00	ठाणे स्थानक,गांवदेवी,आईसफॅक्टरी,हरीनिवास,प्रदिपसोसायटी,परमार्थ निकेतन,गुरुकुल सोसायटी, नितीन कंपनी,लुईसवाडी,राजतारा,काजुवाडी
		20	3.8		05.00	23.05	05.00	
12	ठाणे ते हाजुरी गांव हाजुरी गांव ते ठाणे	21	3.2	40-45	06.45	21.35	07.00	ठाणे स्थानक,गांवदेवी,वंदना सिनेमा,इल्मेडा रोड,मनपा.भवन,गुरुकुल सोसायटी,नितीन कं.,राजतारा सोसायटी
		21	3.2		07.10	21.55	07.00	
13	वृंदावन ते लोक.टिळक स्था. लोक.टिळक स्था. ते वृंदावन	23	10.1	10 मि.	05.00	02.00	08.50	वृंदावन सोसायटी,राबोडी,केव्हाला,पोलीस लाईन,कोर्टनाका,जांभळीनाका,प्रभात,ठाणे स्टेशन,आईस फॅक्टरी, हरीनिवास,हायवे दर्शन,जॉन्सन कं.,चेकनाका,अॅटोमेटिक कं., रोडनं.16,ब्राडमा, अॅग्रीकल्चरल,कामगार हॉ.,सावरकरनगर,यशोधननगर,लोकमान्य टिळक स्थानक
		23	9.4		04.20	01.20	08.50	
14	ऋतुपार्क ते बिम्सपॅरेडाईज बिम्स पॅरेडाईज ते ऋतुपार्क	24	9.1	-	06.30	19.40	08.00	वृंदावन,राबोडी,केव्हीला,कोर्टनाका,जांभळीनाका,प्रभातसिनेमा,ठाणेस्टेशन,आईसफॅक्टरी,सरस्वतीशाळा,भास्कर कॉलनी उषा सोसायटी, ठाणेकरवाडी,सर्वोदय गार्डन,प्रेमनगर,कोपरी वॉर्ड ऑफिस,अष्टविनायक चौक,बिम्स पॅरेडाईज
		24	9.8		06.30	19.00	08.00	

15	वृंदावन ते ज्ञानसाधना कॉ. ज्ञानसाधना कॉ. ते वृंदावन	25 25	14.2	-	06.30 07.00	18.05 18.35	07.50 07.50	वृंदावन,श्रीरंग,केव्हीला,कोर्टनाका,जांभळीनाका,प्रभात सिनेमा,ठाणे स्टे.,आईसफॅक्टरी, सरस्वती शाळा,भास्कर कॉलनी,कोपरी ब्रीज,चेकनाका,परबवाडी,ज्ञानसाधना,मेटलहॉ., जॉन्सनकंपनी, हायवे,हरीनिवास,आईसफॅक्टरी, ठाणे स्टे., प्रभात, जांभळीनाका, सिव्हील, पोलीसलाईन, श्रीरंग,वृंदावन सोसायटी
16	लोकमान्यनगर ते माजिवडा माजिवडा ते लोकमान्यनगर	26 26	10.8 11.5	-	07.40 06.50	20.25 19.30	09.50 09.50	लोकमान्यनगर, यशोधननगर, सावरकरनगर, अंग्रीकल्चरल, ब्राडमा, रोड नं.16,एम.आय.डी.सी., अटोमेटिक, जॉन्सन कं., तिनहातनाका, हरीनिवास, आईसफॅक्टरी, ठाणे स्टेशन, जांभळीनाका, सिव्हील हॉस्पिटल, पोलीस लाईन, कॅसल मिल, गोकुळनगर,माजिवडा
17	ठाणे स्थानक ते माजिवडा माजिवडा ते ठाणे स्थानक	27 27	4.4 4.4	15मि.	06.00 05.35	00.40 00.10	07.00 07.00	ठाणे स्थानक, प्रभात, जांभळीनाका, सिव्हील हॉ., पोलीस लाईन, कॅसल मिल, गोकुळनगर, माजिवडा नाका, माजिवडा गांव
18	ठाणे ते नारळीपाडा नारळीपाडा ते ठाणे	28 28	3.9 3.9	35 मि. 35 मि.	06.10 06.30	21.15 21.45	07.50 07.50	ठाणे स्थानक, हरीनिवास,वंदना सिनेमा, एस.टी.वर्कशॉप, प्रताप सिनेमा मार्गे नारळीपाडा
19	आनंदनगर ते दौलतनगर दौलतनगर ते आनंदनगर	30 30	10.3 9.6	45मि.	06.30 06.35	21.00 21.00	08.00 08.00	आनंदनगर, ईश्वरनगर मुकुंद कं., विटावा, कळवा आगार, कान्होजी आंग्रे चौक, आर.टी.ओ., कोर्टनाका, जांभळीनाका, प्रभात सिनेमा, ठाणे स्टेशन, गांवदेवी, आईस फॅक्टरी, सरस्वतीशाळा, भास्कर कॉलनी, कोपरी गांव,ठाणेकरवाडी, सर्वोदय गार्डन,प्रेमनगर,दौलतनगर
20	ठाणे ते सहयाद्री सोसायटी सहयाद्री सोसायटी ते ठाणे	38 38	3.6 3.6	50मि.	06.50 06.30	21.55 21.35	05.00 05.00	ठाणे स्टेशन, प्रभात सिनेमा, जांभळीनाका, सिव्हील हॉस्पिटल, आर.टी.ओ., कान्होजी आंग्रे चौक,कळवानाका, मनिषानगर, सहयाद्री सोसायटी
21	रेतीबंदर सर्कल ते ठाणे ठाणे ते रेतीबंदर सर्कल	39 39	5.6 5.6	20मि.			07.50 07.50	रेतीबंदर सर्कल, साईनाथनगर,पारसिकनगर, साईनाथनगर, राजपार्क, शिवमंदीर, खारीगांवनाका, दत्तवाडी, सहयाद्री सोसायटी, मनिषानगर, कळवानाका, आर.टी.ओ. कोर्टनाका, जांभळीनाका, प्रभात सिनेमा, ठाणे स्टे.

22	खारीगांव ते लो.टिळक स्थानक लो.टिळक स्थानक ते खारीगांव	40 40	11.5 10.8	15मि.	04.30 05.10	01.50 01.30	09.50 09.50	खारीगांव, पाखाडी, खारीगांवनाका, दत्तवाडी, सहयाद्रीसोसायटी, मनिषानगर, कळवानाका, कान्होंजी आंग्रेचौक, आर.टी.ओ., कोर्टनाका, जांभळीनाका, प्रभात सिनेमा, ठाणे स्टेशन, आईस फॅक्टरी, हरीनिवास, तिन हात नाका, जॉन्सन कं., चेकनाका, अटोमॅटीक कं., रोड नं.16, ब्राडमा कं., अँग्रीकल्वरल, सावरकरनगर, यशोधननगर, मार्गे लोकमान्य टिळक स्थानक
23	ठाणे स्थानक ते श्रीनगर श्रीनगर ते ठाणे स्थानक	41 41	7.4 8.3	20मि.	06.37 06.00	21.50 22.10	07.00 07.00	ठाणे स्थानक, गांवदेवी, आईसफॅक्टरी, हरीनिवास, तिन हात नाका, जॉन्सन कंपनी, चेकनाका, एम.आय.डी.सी., रोड नं.16, वागळे सर्कल, रवि फिशनरी, शांतीनगर, श्रीनगर पोलीस चौकी, अय्यप्पा मंदिर श्रीनगर
24	किसननगर ते खारीगांव खारीगांव ते किसननगर	43 43	9.3 10.0	15मि.	05.10 04.30	21.40 23.20	08.50 08.50	किसननगर, रोड नं.16, चेकनाका, हरीनिवास, ठाणे स्टेशन, जांभळीनाका, सिव्हील हॉस्पिटल, कान्होंजी आंग्रे चौक, कळवानाका, मनिषानगर, खारीगांव
25	ठाणे स्थानक ते पूर्णा पूर्णा ते ठाणे स्थानक	46 46	11.1 11.1	25मि.	05.45 06.25	20.30 21.10	08.50 08.50	ठाणे स्थानक, जांभळीनाका, कोर्टनाका, आर.टी.ओ., कान्होंजी आंग्रे चौक, साकेत, बाळकुम पाडा नं.3, बाळकुमनाका, दत्तमंदिर, कशेळी, दुर्गेशपार्क, काल्हेर, पाईपलाईन, कोपर, पूर्णा.
26	ठाणे स्थानक ते श्रुतीपार्क श्रुतीपार्क ते ठाणे स्थानक	47 47	5.8 5.8	50मि.	06.30 07.00	21.18 21.48	07.00 07.00	ठाणे स्टेशन, जांभळीनाका, कोर्टनाका, कॅसल मिल, माजिवडानाका, कापुरबावडी, यशस्वीनगर, श्रुतीपार्क
27	ठाणे स्थानक ते पंचगंगा पंचगंगा ते ठाणे स्थानक	48 48	3.4 3.4	45मि.	05.20 06.40	21.45 21.30	05.00 05.00	ठाणे स्थानक, प्रभात सिनेमा, जांभळीनाका, सिव्हील हॉस्पिटल, आर.टी.ओ., कान्होंजी आंग्रे चौक, पंचगंगा
28	ठाणे ते साकेत साकेत ते ठाणे	49 49	3.9 3.9	45 मि. 45 मि.	07.20 07.00	22.30 22.10	07.00 07.00	ठाणे स्थानक, प्रभात सिनेमा, जांभळीनाका, कोर्टनाका, आर.टी.ओ. आकाशगंगा फाटा, साकेत
29	ठाणे स्थानक ते वाघबीळ वाघबीळ ते ठाणे स्थानक	51 51	10.7 10.4	30मि.	04.45 05.25	00.20 00.50	08.00 08.00	ठाणे स्थानक, प्रभात सिनेमा, जांभळीनाका, सिव्हील, पोलीस लाईन, कॅसलमिल, गोकुळनगर, माजिवडानाका, कापुरबावडी, तत्वज्ञान विद्यापीठ, लॉकिम कं., मानपाडा, मुल्लाबाग, आज्ञादनगरनाका, गरवारे पेंट, पातलीपाडा, डोंगरीपाडा, वाघबीळनाका, विजयनगरी, नेरोलॅक पेंट, वाघबीळ
30	ठाणे स्थानक ते पातलीपाडा पातलीपाडा ते ठाणे स्थानक	52 52	8.5 8.5	60मि.	07.00 06.30	22.05 21.30	07.50	ठाणे स्थानक, प्रभात सिनेमा, जांभळीनाका, सिव्हील, पोलीस लाईन, कॅसलमिल, गोकुळनगर, माजिवडानाका, कापुरबावडी, तत्वज्ञान विद्यापीठ, लॉकिम कं., मानपाडा, मुल्लाबाग, आज्ञादनगरनाका, पातलीपाडा, आयुक्त बंगला, हिरानंदानी, वुड स्टीट, हिरानंदानी स्कूल

31	वा.आगार ते ओवळा/गायमुख ओवळा/गायमुख ते वा.आगार	53 53	16.7 17.4	25मि.	03.55 04.30	01.40 02.20	11.50	वागळे आगार,जोस्ट कंपनी,इंदिरानगर,कामगार हॉस्पी., अँग्रीकल्चरल, ब्राडमा, रोड नं.16, चेकनाका, तीन हात नाका, हरीनिवास,आईस फॅक्टरी,गांवदेवी, ठाणे स्थानक, प्रभात सिनेमा, जांभळीनाका, सिव्हील, पोलीस लाईन, कॅसलमिल, गोकुळनगर, माजिवडानाका, कापुरबावडी, तत्वज्ञान विद्यापीठ, लॉकिम कं., मानपाडा, मुल्लाबाग, आझादनगरनाका, गरवारे पेंट, पातलीपाडा, डोंगरीपाडा, वाघबीळनाका,पंचामृत, बटाटा कं., आनंदनगर, कासारवडवली, ओवळा,भाईदरपाडा, नागलाबंदर, शिवमंदिर, गायमुख.
32	ठाणे ते कासारवडवली कासारवडवली ते ठाणे	54 54	11.4 11.4	15मि.	03.35 04.10	02.20 02.50	08.50 08.50	ठाणे स्थानक, प्रभात सिनेमा, जांभळीनाका, सिव्हील हॉस्पी., पोलीस लाईन, कॅसल मिल, गोकुळनगर, माजिवडानाका, कापुरबावडी,तत्वज्ञान विद्यापीठ, लॉकिम कं., मानपाडा, मुल्लाबाग, आझादनगर, पातलीपाडा, डोंगरीपाडा, वाघबीळ, पंचामृत, ऋतु इन्क्लेव्ह, आनंदनगर, का.वडवलीनाका, सैनिकी विद्यालय,कासारवडवली
33	ठाणे ते आझादनगर आझादनगर ते ठाणे	55 55	8.3 8.3	12मि.	05.45 04.45	01.15 01.35	07.50 07.50	ठाणे स्थानक, प्रभात सिनेमा, जांभळीनाका, सिव्हील हॉस्पी., पोलीस लाईन, कॅसल मिल, गोकुळनगर, माजिवडानाका, कापुरबावडी,तत्वज्ञान विद्यापीठ, लॉकिम कं., मानपाडा, मुल्लाबाग, आझादनगरनाका, सेंट जेविअर स्कूल, बॉम्बे केमिकल, आझादनगर
34	ठाणे ते कोकणीपाडा(वाडी) कोकणीपाडा (वाडी) ते ठाणे	56 56	8.6 8.6	10मि.	05.30 05.00	00.45 01.05	08.00 08.00	ठाणे स्थानक, प्रभात सिनेमा, जांभळीनाका, सिव्हील हॉस्पी., पोलीस लाईन, कॅसल मिल, गोकुळनगर, माजिवडानाका, कापुरबावडी,तत्वज्ञान विद्यापीठ, लॉकिम कं., मानपाडा, सहयोग कॉम्प्लेक्स, धर्मवीरनगर, व्हॅली टॉवर, गार्डन इस्टेट, कोकणीपाडा, हिल गार्डन, टिकुजीनीवाडी
35	ठाणे पूर्व ते मिरारोड मिरारोड ते ठाणे पूर्व	57 57	32.1 31.7	35 मि.	06.30 08.00	21.00 22.20	16.50 16.50	ठाणे पूर्व, दौलतनगर, प्रेमनगर, सर्वोदय गार्डन, ठाणेकरवाडी, बाराबंगला, आशिर्वाद बंगला, कोपरी पूल, भास्कर कॉलनी, सरस्वतीशाळा, आईसफॅक्टरी, गांवदेवी, ठाणे स्टेशन, जांभळीनाका, सिव्हील हॉस्पी., पोलीस लाईन, कॅसल मिल, माजिवडानाका, कापुरबावडी नाका, मानपाडा, पातलीपाडा, वाघबीळ, पंचामृत, आनंदनगर, वडवलीनाका, ओवळा, भाईदरपाडा, गायमुख, वर्सोवा ब्रीज, काशिमिरा, भाईदर पूर्व उड्डाणपूल, नयानगर, मिरारोड

36	लोकमान्य टिळक स्थानक ते मिरारोड रेल्वे स्टेशन मिरारोड रेल्वे स्टेशन ते लोकमान्य टिळक स्थानक	58	31.7 32.4	10मि.	04.10 05.45	23.15 00.45	17.50 17.50	लोकमान्य टिळक स्थानक, यशोधन, सावरकरनगर, ब्राडमारोड नं.16,अॅटोमॅटिक, तिनहातनाका, हरीनिवास, ठाणे स्टेशन, जांभळीनाका, सिव्हील हॉ., पोलीस लाईन, कॅसलमिल,गोकुळनगर, माजिवडानाका,कापुरबावडी, तत्वज्ञान विद्यापीठ,लॉकिम कं., मानपाडा, मुल्लाबाग, आझादनगर,पातलीपाडा,डोंगरीपाडा,वाघबीळनाका, पंचामृत,ऋतु इनक्लेव्ह, आनंदनगर,वडवलीनाका,ओवळा,भाईदरपाडा,नागलाबंदर,शिवमंदिर,गायमुख,सुरक्षा कं. काजुपाडा,,चेनाब्रीज, शासकिय विश्रामगृह,वर्सोवा,जैन मंदिर,वेस्टर्न हॉटेल, काशिगांव, काशिमिरा, प्लेझंटपार्क, सिल्वरपार्क,जांगीड कॉ.,शितलनगर,नयानगर,मिरारोड रेल्वे स्थानक
37	ठाणे स्थानक ते तुळशीधाम तुळशीधाम ते ठाणे स्थानक	59 59	6.7 6.0	30मि.	06.30 06.00	22.10 22.40	07.00 07.00	ठाणे स्थानक,प्रभात सिनेमा,जांभळीनाका,सिव्हील हॉ.,उथळसरनाका, कॅसल मिल, गोकुळनगर, ओसवालपार्क, सुभाषनगर, गांधनगर,जवाहरनगर,वसंत विहार,तुळशीधाम
38	वागळे आगार ते मिरारोड मिरारोड ते वागळे आगार	60 60	30.9 31.6	25मि.	05.25 06.55	21.00 22.45	17.50 17.50	वागळे आगार,कामगार गेट,नितीन कं.,हरीनिवास,ठाणे स्टेशन,जांभळीनाका,सिव्हील हॉ.,माजिवडानाक , मानपाडा,डोंगरीपाडा,आनंदनगर,ओवळा,भाईदरपाडा,गायमुख,काजुपाडा, चेनाब्रीज,शासकिय विश्रामगृह, जैन मंदिर,वेस्टर्न हॉटेल,काशिगांव, सिल्वरपार्क, एसकेस्टोन,बेवर्लीपार्क,शिवार गार्डन,श्रीनाथ कॉम्प्लेक्स,गोल्डन नेस्ट, भाईदर उड्डाण पूल, मारबल अर्च, गंगा कॉम्प्लेक्स, सितापार्क,नयानगर,मिरारोड स्टेशन
39	लोकमान्य टिळक स्थानक ते सृष्टी कॉम्प्लेक्स सृष्टी कॉम्प्लेक्स ते लोकमान्य टिळक स्थानक	61	33.7 34.4	30मि.	05.05	19.33	17.50 17.50	लोकमान्य टिळक स्थानक, यशोधन, सावरकरनगर, ब्राडमारोड नं.16,अॅटोमॅटिक, तिनहातनाका, हरीनिवास, ठाणे स्टेशन, जांभळीनाका, सिव्हील हॉ., पोलीस लाईन, कॅसलमिल,गोकुळनगर, माजिवडानाका,कापुरबावडी, तत्वज्ञान विद्यापीठ,लॉकिम कं., मानपाडा, मुल्लाबाग, आझादनगर,पातलीपाडा, डोंगरीपाडा,वाघबीळनाका, पंचामृत,ऋतु इनक्लेव्ह, आनंदनगर, वडवलीनाका, ओवळा,भाईदरपाडा, नागलाबंदर, शिवमंदिर,गायमुख, सुरक्षा कं. काजुपाडा,,चेनाब्रीज,शासकिय विश्रामगृह,वर्सोवा,जैन मंदिर,वेस्टर्न हॉटेल, काशिगांव, काशिमिरा, प्लेझंटपार्क, सिल्वरपार्क,जांगीड कॉ.,शितलनगर,नयानगर,मिरारोड रेल्वे स्थानक, जैन मंदिर,सेक्टर 7,सेक्टर 8,अपना बाजार,सुर्या स्टेशन, वेदांत हॉ., सृष्टी कॉम्प्लेक्स

40	ठाणे स्थानक ते धर्माचापाडा	62	8.9	12मि.	04.45	01.05	08.00	ठाणे स्थानक,प्रभात सिनेमा,जांभळीनाका,सिव्हील,पोलीस लाईन,कॅसल मिल,गोकुळनगर ,माजिवडानाका, कापुरबावडी,तत्त्वज्ञान विद्यापीठ,लॉकिम कं.,मानपाडज्ञ,मुल्लाबाग, आझादनगर,सेंट झेविअर स्कूल, बॉम्बे केमिकल, आझादनगर,ब्रम्हांड कॉ.,धर्माचापाडा
	धर्माचापाडा ते ठाणे स्थानक	62	8.9		05.15	01.15	08.00	
41	चेंदणी ते खिडकाळी	70	16.9	11मि.	04.40	00.40	11.00	चेंदणीकोळीपाडा,स्टेडियम,महागिरी,कान्होजी आंग्रेचौक,कळवानाका,मनिषानगर, सहयाद्री सोसायटी,दत्तवाडी, खारीगांवनाका,प्रेमनगर, राजपार्क,निर्मलनगर, पारसिकनगर,साईनाथनगर, रेतीबंदर सर्कल,साईनाथ हॉटेल, दत्तवाडी,मुंब्रा,लतिफ क्लिनिक,मुंब्रा पोलीस स्टे.,संजयनगर, शंकर मंदिर,किस्मत कॉलनी,तन्वरनगर, अल्मास कॉलनी,कौसा,ए.व्ही.के.,भारतगिअर, डवलेगांव,विशाल हॉटेल,शिळफाटा,कल्याणफाटा,चिंतामणी हॉटेल, म्हात्रे वाडी,पडलेगांव, खिडकाळी शिवमंदिर, खिडकाळी
	खिडकाळी ते चेंदणी	70	16.9		05.00	00.35	11.00	
42	चेंदणी ते दहिसर मोरी	71	18.0	-	05.50	20.40	11.00	चेंदणी कोळीपाडा,स्टेडियम,महागिरी,कान्होजी आंग्रेचौक,कळवानाका,मनिषानगर,सहयाद्री सोसायटी, दत्तवाडी, खारीगांवनाका,प्रेमनगर,राजपार्क,निर्मलनगर,पारसिकनगर, साईनाथनगर, रेतीबंदर सर्कल,साईनाथ हॉटेल, दत्तवाडी,मुंब्रा,लतिफ क्लिनिक,मुंब्रा पोलीस स्टे.,संजयनगर, शंकर मंदिर,किस्मत कॉलनी,तन्वरनगर, अल्मास कॉलनी,कौसा,ए.व्ही.के.,भारतगिअर, डवलेगांव,विशाल हॉटेल,शिळफाटा,कल्याणफाटा, गोवर्धन हॉटेल, उत्तर शिव, खोत बंगला, दहिसर मोरी, दहिसर
	दहिसर मोरी ते चेंदणी	71	18.0		06.40	21.30	11.00	
	चेंदणी ते खार्डीपाडा		14.1	-	07.10	17.18	10.50	चेंदणी कोळीपाडा, स्टेडियम, महागिरी, कान्होजी आंग्रेचौक, कळवानाका, मनिषानगर, सहयाद्री सोसायटी, दत्तवाडी, खारीगांवनाका,प्रेमनगर,राजपार्क,निर्मलनगर,पारसिकनगर, साईनाथनगर, रेतीबंदर सर्कल,साईनाथ हॉटेल, दत्तवाडी,मुंब्रा,लतिफ क्लिनिक,मुंब्रा पोलीस स्टे., संजयनगर, शंकर मंदिर,किस्मत कॉलनी,तन्वरनगर, अल्मास कॉलनी,कौसा, ए.व्ही.के.,भारतगिअर, तंत्रनिकेतन, खार्डीपाडा.
	खार्डीपाडा ते चेंदणी		14.1		08.00	18.23	10.50	
43	लोकमान्यनगर ते पातलीपाडा	82	14.8	-	08.00	21.00	11.00	मुलूंड चेकनाका,तिनहातनाका, सर्व्हीस रोड,लुईसवाडी,नितीन कं.,कॅडबरी कं.,माजिवडानाका, कापुरबावडी, तत्त्वज्ञान विद्यापीठ,लॉकिम कं.,मानपाडा,मुल्लाबाग, आझादनगरनाका,पातलीपाडा, आयुक्त बंगला, हिरानंदानी, वुड स्टीट, हिरानंदानी स्कूल.
	पातलीपाडा ते लोकमान्यनगर	82	15.5		07.00	20.30	11.00	

44	मुलूंड स्थानक ते नारपोली नारपोली ते मुलूंड स्थानक	85 85	19.0 19.0	14मि.	06.00 07.00	22.40 23.55	11.50 11.50	मुलूंड स्थानक, वंदना हॉटेल, ज्ञानसरीता शाळा, कामगार हॉ., संतोषीमाता मंदिर, चेकनाका, मॉडेला कं., जॉन्सन कंपनी, तिनहातनाका, हायवे दर्शन, मर्फी कं., लुईसवाडी, नितीन कं. सर्कल, संभाजीनगर, सिध्देश्वर तलाव, कॅडबरी कंपनी, लक्ष्मीनगर, सिध्दीविनायक टॉवर, माजिवडानाका, कापुरबावडी, यशस्वीनगर, कलरकेम, बाळकुमनाका, दत्त मंदिर, कशेळी, दुर्गेशपार्क, काल्हेर, पाईपलाईन, कोपर, पूर्णा, खंडागळे इस्टेट, राहनाळ, व्हॅली मेरी स्कूल, अंजुरफाटा, वसई फाटा, नारपोली.
45	ठाणे स्था. ते आलिमघर आलिमघर ते ठाणे स्था.	87 87	16.9 16.9	60मि.	04.15 05.05	00.00 00.55	11.00 11.00	ठाणे स्थानक, प्रभात सिनेमा, जांभळीनाका, सिव्हील, आर.टी.ओ. कान्होजी आंग्र चौक, कळवानाका, मनिषानगर, सहयाद्री सोसायटी, खारीगांवनाका, राजपार्क, विमलनगर, पारसिकनगर, रेतीबंदर सर्कल, पाईपलाईन, टोलनाका, दिवागांव, मानकोली, श्रीरामनगर, सुरईफाटा, अंजुरगांव, हरीनिवास, तुकाराम निवास, आलिमघर.
46	ठाणे स्थानक ते नारपोली नारपोली ते ठाणे स्थानक	89 89	15.0 15.0	6मि.	04.45 05.30	01.00 01.45	10.50 10.50	ठाणे स्थानक, जांभळीनाकास, सिव्हील हॉ., उथळसरनाका, कॅसलमिल, माजिवडानाका, कापुरबावडी, यशस्वी नगर, कलरकेम, बाळकुमनाका, दत्त मंदिर, कशेळी, दुर्गेशपार्क, काल्हेर, पाईपलाईन, कोपर, पूर्णा, खंडागळे इस्टेट, राहनाळ, व्हॅली मेरी स्कूल, अंजुरफाटा, वसईफाटा, नारपोली.
47	लो.टिळक स्था. ते कोलशेत कोलशेत ते लो.टिळक स्थानक	90 90	13.4 14.1	40मि.	04.00 05.00	22.15 23.15	10.50 10.50	लोकमान्य टिळक स्थानक, यशोधन, सावरकरनगर, ब्राडमा, रोड नं.16, अॅटोमॅटिक, तिनहातनाका, हरीनिवास, ठाणे स्टेशन, जांभळीनाका, सिव्हील हॉ., पोलीस लाईन, कॅसलमिल, गोकुळनगर, माजिवडानाका, कापुरबावडी, छाबैय्यापार्क, बाळकुमनाका, रोश कं., बायर इंडिया, शितलादेवी मंदिर, बायर इंडिया मेन गेट, सॅण्डोजबाग, बोरींगल कोलशेत, एअर फोर्स, कोलशेत गांव.
48	दादलानी पार्क ते किसननगर किसननगर ते दादलानी पार्क	91 91	10.6 9.9	20मि.	04.35 04.45	00.20 23.45	08.50 08.50	दादलानी पार्क, विलो हाऊसव, बाळकुमनाका, यशस्वीनगर, कापुरबावडी, माजिवडानाका, गोकुळनगर, केव्हीला, पोलीस लाईन, कोर्टनाका, जांभळीनाका, प्रभात सिनेमा, ठाणे स्टेशन, आईस फॅक्टरी, मल्हार सिनेमा, आयकर भवन, तिनहातनाका, जॉन्सन कं., चेकनाका, अॅटोमॅटिक कं., एम.आय.डी.सी., रोड नं.16, बलसारा, किसननगर.
49	ठाणे ते दादलानी दादलानी पार्क ते ठाणे	93 93	5.9 5.9	20मि.	05.25 04.10	00.45 01.10	07.00 07.00	ठाणे स्थानक, प्रभात सिनेमा, जांभळीनाका, सिव्हील हॉ., पोलीस लाईन, कॅसल मिल, गोकुळनगर, माजिवडानाका, कापुरबावडी, यशस्वीनगर, कलरकेम, बाळकुमनाका, विलो हाऊस, दादलानी पार्क.

50	ठाणे ते कोलशेत कोलशेत ते ठाणे (हरीनिवास)	95	8.8	11मि.	04.20	00.50	07.50	ठाणे स्थानक,आईसफॅक्टरी, हरीनिवास,वंदना सिनेमा,मखमली तललाव,एस.टी.वर्कशॉप, मनोरपाडा, कोलबाड, योगकुटीर,गोकुळनगर,माजिवडानाका,कापुरबावडीनाका,रेमंड अॅण्ड डेम, ढोकाळी,बायर इंडिया, सॅण्डोज कं.,बारींगल, कोलशेत, एअर फोर्स, कोलशेत गांव.
		95	8.5		04.50	00.10	07.50	
51	ठाणे ते मनोरमानगर मनोरमानगर ते ठाणे	96	7.4	15मि.	05.05	23.00	07.50	ठाणे, आईस फॅक्टरी, हरीनिवास,वंदना सिनेमा,मखमली तलाव,एस.टी.वर्कशॉप, मनोरपाडा, कोलबाड, योगकुटीर, गोकुळनगर,माजिवडानाका,कापुरबावडीनाका,रेमंड अॅण्ड डेम, ढोकाळी, अबान पार्क, मनोरमानगर.
		96	7.4		05.30	23.25	07.50	
52	लोकमान्य ते मनोरमानगर मनोरमानगर ते लोकमान्य	97	12.5	-	07.10	20.50	10.50	लोकमान्य टिळक स्थानक,यशोधननगर,अॅग्रीकल्चरल,ब्राडमा,रोड नं.16,अॅटोमॅटीक, जॉन्सन कं., तिनहातनाका, हरीनिवास,गांवदेवी,ठाणे स्टेशन,प्रभात सिनेमा,जांभळीनाका, सिव्हील हॉ.,पोलीस लाईन, गोकुळनगर,माजिवडानाका,कापुरबावडी,रेमन अॅण्ड डेम,ढोकाळी, अबानपार्क, मनोरमानगर
		97	12.5		06.32	19.55	10.50	
53	कोलशेत ते ठाणे(जांभळीमार्गे) ठाणे ते कोलशेत	98	7.9	11मि.	04.20	01.25	07.50	ठाणे स्थानक,जांभळीनाका,मखमली तलाव,एस.टी.वर्कशॉप, मनोरपाडज्ञ, कोलबाड, योगकुटीर, गोकुळनगर, माजिवडानाका,कापुरबावडी,रेमन अॅण्ड डेम,ढोकाळी,बायर इंडिया, सॅण्डोज,बोरींगल, कोलशेत, एअर फोर्स, कोलशेत गांव.
		98	8.2		03.50	01.10	07.50	
54	किसननगर नं.1 ते क.आगार क.आगार ते किसननगर नं.1	100	7.6	-	05.30	22.05	07.50	किसननगरनं.1,हिरामोतीनगर,डिसोज्ञावाडी,अॅटोमॅटीक,एम.आय.डी.सी.,रायलेश्वरमंदिर,रघुनाथनगर, रामकृष्णनगर, हायवे हॉ.,हरीनिवास,गांवदेवी,ठाणे स्टे.,जांभळीनाका, सिव्हील हॉ., सी.पी.ऑफिस, खारकर आळी, कोर्टनाका, कळवानाका, कळवा आगार.
		100	7.6		05.05	21.20	07.50	
55	मुलूंड ते लो.टिळक स्थानक लो.टिळक स्थानक ते मुलूंड	102	6.3	4-5मि	05.00	00.45	07.50	मुलूंड स्थानक,वंदना हॉटेल, ज्ञानसरीता शाळा,कामगार हॉ.,संतोषीमाता मंदिर, चेकनाका, अॅटोमॅटीक, एम.आय. डी.सी.,रोड नं.16,ब्राडमा,अॅग्रीकल्चरल,कामगार हॉ.,सावरकरनगर, यशोधननगर,लोकमान्य टिळक स्था.
		102	6.3		04.35	00.25	07.50	
56	मुलूंड ते वा.आगार(जे.बी.) वा.आगार ते मुलूंड	103	5.8	12मि.	05.30	00.45	07.00	मुलूंड स्थानक, वंदना हॉटेल, ज्ञानसरीता शाळा, कामगार हॉ., संतोषीमाता मंदिर, चेकनाका, अॅटोमॅटीक, एम.आय. डी.सी., रोड नं.16,ब्राडमा,अॅग्रीकल्चरल, जे.बी.सावंत,साठेनगर,वागळे आगार.
		103	5.8		05.10	00.20	07.00	

57	मुलुंड ते वा.आगार(रामनगर) वा.आगार ते मुलुंड(रामनगर)	104 104	6.4 6.4	13मि.	05.25 05.00	00.45 00.25	07.50 07.50	मुलुंड स्था.,वंदना हॉटेल, ज्ञानसरीता शाळा,कामगार हॉ.,संतोषीमाता मंदिर,चेकनाका, अॅटोमॅटीक, एम.आय. डी.सी.,रोड नं.16 दुरध्वनी केंद्र, वागळे सर्कल, रोड नं.27, आय.टी.आय., रामनगर,वागळे आगार.
58	मुलुंड ते पवारनगर पवारनगर ते मुलुंड	110 110	12.0 12.0	15मि.	05.45 05.05	00.10 23.30	08.50 08.50	मुलुंड स्थानक,वंदना हॉटेल, ज्ञानसरीता शाळा, कामगार हॉ.,संतोषीमाता मंदिर, चेकनाका, अॅटोमॅटीक कंपनी, एम.आय.डी.सी. रोड नं.16, ब्राडमा, अॅग्रीकल्चरल,कामगार हॉ.,सावरकरनगर,यशोधननगर,रुनवाल प्लाझा, कोरस कं.,वर्तकनगर, शास्त्रीनगर नाका,देवदयानगर,शिवाईनगर,खंडेलवाल इस्टेट,भूकेंद्र,उपवन, कोकणीपाडा, देविदयाळ कं.,ऐशियन केबल,ग्लॅक्सो कं.,गांधीनगर,जवाहरनगर, वसंतविहार,लोकपुरम, इडनवुड, पवारनगर.
59	ठाणे पूर्व ते वागळे आगार वागळे आगार ते ठाणे पूर्व	111 111	7.9 7.9	15मि.	04.55 04.30	00.45 00.20	07.50 07.50	ठाणे पूर्व, गांवदेवी, शासकिय वसाहत ,विवेकानंद चौक,उषा सोसायटी, आनंदनगर जकात नाका, ज्ञानसाधना कॉलेज, तिनहातनाका, जॉन्सन, चेकनाका, एम.आय.डी.सी.,रोड नं.16,दुरध्वनी केंद्र, रवि फिशनरी, आय.टी.आय., रामनगर, वागळे आगार.
60	वृंदावन ते केळकर कॉ.मुलुंड केळकर कॉ.मुलुंड ते वृंदावन	120 120	9.6 9.6	-	06.25 07.00	17.00 17.50	08.00 08.00	वृंदावन सोसायटी,श्रीरंग,कोलबाड,मनोरपाडज्ञ,एस.टी.वर्कशॉप,मखमली तलाव,वंदना सिनेममा,हरीनिवास, मल्हार सिनेमा,आयकर भवन,तिन हात नाका, जॉन्सन कं.,चेकनाका,संतोषीमाता मंदिर,कामगार हॉ., ज्ञानसरीता शाळा, वंदना हॉटेल,मुलुंड स्था.पश्चिम,गव्हाणपाडा,सानेगुरुजीनगर, केळकर कॉलेज.

* ठळक अक्षरामधील बस मार्ग तात्पुरत्या स्वरूपात स्थगित ठेवण्यात आले आहेत. (मार्ग क्र.21,38,60,97,100)

❖ परिवहन सेवेविषयी संक्षिप्त माहिती (मार्च 09 अखेर)

- परिवहन सेवा, ठाणे महानगरपालिका स्थापना दिवस - 14 एप्रिल 1986
- बसेसची संख्या - 286
- कंत्राटी बसेसची संख्या - 25
- परिवहन समिती सदस्य संख्या - 13
- परिवहन सेवा कर्मचारी संख्या - 2526
- परिवहन सेवा आगार - 2- कळवा आगार / वागळे आगार
- टर्मिनल संख्या - 12
- चौक्या / बस स्थानके (प्रवासी निवारे) - 470
- परिवहन सेवेचे एकुण बस मार्ग - 60
- दैनंदिन प्रवासी संख्या - 2,21,507
- दैनिक वाहतुक किलोमीटर - 38956 किमी
- प्रति बस प्रतिदिन प्रवासी संख्या - 1070
- प्रति लिटरमागे बसची सरासरी धाव किमी - 3.27 किमी
- प्रवासी उत्पन्न (मासिक) - रु.4.24 कोटी
(13.94 लाख प्रतिदिन सरासरी)
- 1लाख किमी मागे अपघात प्रमाण - 0.39
- बसेस वापराचे प्रमाण - 66.56%
- ठाणे महानगरपालिकेच्या हद्दीपासून 20 किमी पर्यंत प्रवासी सेवा देणेची शासनाची मान्यता आहे. त्यानुसार आलीमघर, दहिसरमोरी, मीरारोड, मुलुंड, नारपोली येथेपर्यंत परिवहन सेवेच्या बसेस धावतात.
- भारत सरकार रस्ते परिवहन व राजमार्ग मंत्रालय, दिल्ली यांच्या सौजन्याने परिवहन सेवेस रुग्णवाहिका देण्यात आलेली आहे.